

KLAIPĖDOS RAJONO SAVIVALDYBĖS ADMINISTRACIJA

KOMISIJOS DĖL KLAIPĖDOS RAJONO SAVIVALDYBĖS VIETINĖS REIKŠMĖS KELIŲ (GATVIŲ) INVENTORIZAVIMO IR ĮTRAUKIMO Į PRIŽIŪRIMŲ VIETINĖS REIKŠMĖS KELIŲ (GATVIŲ) SĄRAŠO POSĖDŽIO PROTOKOLAS

2026-05- Nr. A6-

Posėdis įvyko 2026-03-27. Pradžia 14⁰⁰ val., pabaiga 15³⁰ val.

Posėdžio vieta – Direktoriaus kabinetas, Gamyklos g. 4, Gargždai.

Posėdžio pirmininkas – Jevgenijus Bardauskas, Komisijos pirmininkas.

Posėdžio sekretorius – Šarūnas Čičinis, Infrastruktūros plėtros skyriaus
vyriausiasis specialistas.

Klaipėdos rajono savivaldybės vietinės reikšmės kelių (gatvių) inventorizavimo ir
įtraukimo į prižiūrimų vietinės reikšmės kelių (gatvių) sąrašą komisija sudaryta iš 10 narių.
Dalyvauja 9 nariai.

Kvorumas yra.

Dalyvauja:

Jevgenijus Bardauskas – Klaipėdos rajono savivaldybės administracijos direktorius

Vytautas Valantinas – Komisijos pirmininko pavaduotojas, Infrastruktūros plėtros
skyriaus vedėjas;

Algirdas Ronkus – Statybos ir kelių priežiūros skyriaus vedėjas;

Gytis Kasperavičius – Architektūros ir teritorijų planavimo skyriaus vedėjas;

Aida Indzelė – Turto valdymo skyriaus vedėja;

Lina Salickienė – Žemėtvarkos, geodezijos ir GIS skyriaus vedėja;

Irena Gailiuvienė – Biudžeto ir ekonomikos skyriaus vedėja;

Aistė Daukantienė – Savivaldybės vyriausioji inžinierė / Infrastruktūros plėtros
skyriaus patarėja;

Šarūnas Čičinis – Infrastruktūros plėtros skyriaus vyriausiasis specialistas.

DARBOTVARKĖ:

1. Dėl Klaipėdos rajono savivaldybės vietinės reikšmės kelių (gatvių)
inventorizavimo ir įtraukimo į prižiūrimų vietinės reikšmės kelių (gatvių) sąrašo Agluonėnų
seniūnijoje.

2. Dėl Klaipėdos rajono savivaldybės vietinės reikšmės kelių (gatvių)
inventorizavimo ir įtraukimo į prižiūrimų vietinės reikšmės kelių (gatvių) sąrašo Dauparų-
Kvietinių seniūnijoje.

3. Dėl Klaipėdos rajono savivaldybės vietinės reikšmės kelių (gatvių)
inventorizavimo ir įtraukimo į prižiūrimų vietinės reikšmės kelių (gatvių) sąrašo Dobilų
seniūnijoje.

4. Dėl Klaipėdos rajono savivaldybės vietinės reikšmės kelių (gatvių) inventorizavimo ir įtraukimo į prižiūrimų vietinės reikšmės kelių (gatvių) sąrašo Sendvario seniūnijoje.

1. SVARSTYTA. Klaipėdos rajono savivaldybės vietinės reikšmės kelių (gatvių) inventorizavimo ir įtraukimo į prižiūrimų vietinės reikšmės kelių (gatvių) sąrašas Agluonėnų seniūnijoje.

Š. Čičinis pristatė nagrinėti kelio atkarpą Agluonėnų seniūnijoje (1 priedas).

Eil. Nr.	Kelio (gatvės) pavadinimas	Gyvenamoji vietovė (kaimas, miestelis, miestas)	Ruožo ilgis, m	Esamos važiuojamosios dalies plotis, m	Numatoma Kelio (gatvės) kategorija	Ar atitinka Tvarkos aprašo kriterijus? (Taip/Ne (kodėl))					Komisijos verdiktas (Taip/Ne, pastabos)	Žymėjimai	
						17.1.	17.2.	17.3.	17.4.1.	17.4.2.			
1	Pienių g.	Agluonėnų k.	140	4	D	T	T	T	U, GG, V, F		N (lėšos)	T	Taip
2												N	Ne
3												Inventorizuojama	
4												Neinventorizuojama	
5													
6													
7													
8													
9													
10													
			viso	140							*SKPS-Statybos ir kelių priežiūros skyrius		

Komisijos nariai įvertino, kad kelio atkarpa atitinka Klaipėdos rajono savivaldybės vietinės reikšmės kelių (gatvių) inventorizavimo ir įtraukimo į prižiūrimų vietinės reikšmės kelių (gatvių) sąrašą tvarkos aprašo (toliau – Aprašas) IV skyriuje nurodytus vertinimo kriterijus.

NUTARTA (vienbalsiai, 9 „už“). Kelio atkarpos neįtraukti į inventorizuojamų vietinės reikšmės kelių (gatvių) ar jų atkarpų sąrašą, atsižvelgiant į vietinės reikšmės kelių (gatvių) priežiūrai skirtų lėšų paskirstymą nagrinėjamoje seniūnijoje, nepaisant to, kad kelio atkarpa atitinka Aprašo IV skyriuje nurodytus vertinimo kriterijus.

2. SVARSTYTA. Klaipėdos rajono savivaldybės vietinės reikšmės kelių (gatvių) inventorizavimas ir įtraukimas į prižiūrimų vietinės reikšmės kelių (gatvių) sąrašą Dauparų-Kvietinių seniūnijoje.

Š. Čičinis pristatė pateiktas nagrinėti kelio atkarpas Dauparų-Kvietinių seniūnijoje (2 priedas).

Eil. Nr.	Kelio (gatvės) pavadinimas	Gyvenamoji vietovė (kaimas, miestelis, miestas)	Ruožo ilgis, m	Esamos važiuojamosios dalies plotis, m	Numatoma Kelio (gatvės) kategorija	Ar atitinka Tvarkos aprašo kriterijus? (Taip/Ne (kodėl))					Komisijos verdiktas (Taip/Ne, pastabos)	Žymėjimai	
						17.1.	17.2.	17.3.	17.4.1.	17.4.2.			
1	Anso Lymano g.	Jonušų k.				Privati nuos.					N	T	Taip
2	Iš Mokyklos g. pas Klaikių k.	Grbžnių k.							(ZU, F)		N	N	Ne
3	Smigynų g. tęsimas iki V. Knystauto	Smigynų k.							(ZU, F)		N	Inventorizuojama	
4	Vyšnių g.	Šlapšės k.				Privati nuos.					N	Neinventorizuojama	
5	Vandens g.	Šlapšės k.	170	4	D	T	T	T	T		N (lėšos)		
6	Mackių g.	Šakimų k.	700	4	IVV	T	T	N		Kapinės	N		
7	Laukų g. (Medžiotojų g.)	Kvietinių k.	710	4	D	T	T	N	T		N		
8	Vejų aikš.	Šlapšės k.	100	4	D	T	T	T	Priorit 1		T (SKPS peržiūrai)		
9	Šviesos g.	Šlapšės k.	200	4	D	T	T	T	Priorit 1		T (SKPS peržiūrai)		
10													
			viso	300							*SKPS-Statybos ir kelių priežiūros skyrius		

Komisijos nariai įvertino, ar kelio atkarpos atitinka Aprašo IV skyriuje nurodytus vertinimo kriterijus, taip pat įvertino kelių (gatvių) priežiūrai skirtų lėšų paskirstymą nagrinėjamoje seniūnijoje. Nustatyta, kad šešios pateiktos atkarpos, lentelėje pažymėtos Nr. 1–4, 6 ir 7, neatitinka Aprašo IV skyriuje nurodytų vertinimo kriterijų, todėl šios atkarpos pašalinamos iš tolimesnio svarstymo.

V. Valantinas pasiūlė šias atkarpas teikti Statybos ir kelių priežiūros skyriui peržiūrėti ir gauti skyriaus pritarimą.

NUTARTA (vienbalsiai, 9 „už“):

1. Pašalinti iš tolimesnio svarstymo kelio atkarpos, lentelėje pažymėtas Nr. 1–4, 6 ir 7, kadangi jos neatitinka Aprašo IV skyriuje nurodytų vertinimo kriterijų.

2. Neįtraukti kelio atkarpos, lentelėje pažymėtos Nr. 5 – Vandens g., į inventorizuojamų vietinės reikšmės kelių (gatvių) ar jų atkarpų sąrašą, atsižvelgiant į vietinės reikšmės kelių (gatvių) priežiūrai skirtų lėšų paskirstymą nagrinėjamoje seniūnijoje.

3. Kelio atkarpos Vėjų aklg. ir Šviesos g. (lentelėje Nr. 8 ir 9) teikti Statybos ir kelių priežiūros skyriui papildomai peržiūrėti ir gauti skyriaus pritarimą.

3. SVARSTYTA. Klaipėdos rajono savivaldybės vietinės reikšmės kelių (gatvių) inventorizavimas ir įtraukimas į prižiūrimų vietinės reikšmės kelių (gatvių) sąrašą Dvilų seniūnijoje.

Š. Čičinis pristatė pateiktas nagrinėti kelio atkarpos Dvilų seniūnijoje (3 priedas).

Eil. Nr.	Kelio (gatvės) pavadinimas	Gyvenamoji vietovė (kaimas, miestelis, miestas)	Ruožo ilgis, m	Esamos važiuojamosios dalies plotis, m	Numatoma Kelio (gatvės) kategorija	Ar atitinka Tvarkos aprašo kriterijus? (Taip/Ne (kodėl))					Komisijos vertinimas (Taip/Ne, pastabos)	Žymėjimai	
						17.1.	17.2.	17.3.	17.4.1.	17.4.2.			
1	Žvaigždžių g.	Kiesių k.							ZU_F		N	T	Taip
2	Rytų g.	Šnaukštų k.							ZU_F		N	N	Ne
3	Viržių g.	Kulių k.							U_GG_E_F		N		Inventorizuojama
4	Pirklių g.	Birnių k.							U_GG_E_F		N		Neinventorizuojama
5	Skaidrių g.	Kulių k.	1180	6,5	D	T	T	T		vandens sp.	T (SKPS peržiūrai)		
6	Midučio g. Nuo kelio Nr. 227 iki KL8265	Dvilų mstl.	590	4	D	T	T	T	U_GG_V_F		T (SKPS peržiūrai)		
7	Žiemgalių g.	Svepelių k.	510	4	D	T	T	T			N (lėšos)		
8													
9													
10													
			viso	1770							*SKPS-Statybos ir kelių priežiūros skyrius		

Komisijos nariai įvertino, ar kelio atkarpos atitinka Aprašo IV skyriuje nurodytus vertinimo kriterijus bei kelių (gatvių) priežiūrai skirtų lėšų paskirstymą nagrinėjamoje seniūnijoje. Nustatyta, kad keturios pateiktos atkarpos neatitinka Aprašo IV skyriuje nurodytų kriterijų, t. y. lentelėje pažymėtos Nr. 1-4 atkarpos, todėl šias atkarpas iš tolimesnio svarstymo siūlė pašalinti.

V. Valantinas pasiūlė šias atkarpas teikti Statybos ir kelių priežiūros skyriui peržiūrėti ir gauti skyriaus pritarimą.

NUTARTA (vienbalsiai, 9 „už“):

1. Pašalinti iš tolimesnio svarstymo kelio atkarpos, lentelėje pažymėtas Nr. 1–4, kadangi nustatyta, jog jos neatitinka Aprašo IV skyriuje nurodytų vertinimo kriterijų.

2. Neįtraukti kelio atkarpos, lentelėje pažymėtos Nr. 7 – Žiemgalių g., į inventorizuojamų vietinės reikšmės kelių (gatvių) ar jų atkarpų sąrašą, atsižvelgiant į vietinės reikšmės kelių (gatvių) priežiūrai skirtų lėšų paskirstymą nagrinėjamoje seniūnijoje.

3. Kelio atkarpos, lentelėje pažymėtos Nr. 5 ir 6, teikti Statybos ir kelių priežiūros skyriui papildomai peržiūrėti ir gauti skyriaus pritarimą.

4. SVARSTYTA. Klaipėdos rajono savivaldybės vietinės reikšmės kelių (gatvių) inventorizavimas ir įtraukimas į prižiūrimų vietinės reikšmės kelių (gatvių) sąrašą Sendvario seniūnijoje.

Š. Čičinis pristatė pateiktas nagrinėti kelio atkarpos Sendvario seniūnijoje (4 priedas):

Eil. Nr.	Kelio (gatvės) pavadinimas	Gyvenamoji vietovė (kaimas, miestelis, miestas)	Ruožo ilgis, m	Esamos važiuojamosios dalies plotis, m	Numatoma Kelio (gatvės) kategorija	Ar atitinka Tvarkos aprašo kriterijus? (Taip/Ne (kodėli))					Komisijos verdiktas (Taip/Ne, pastabos)	Žymėjimai	
						17.1.	17.2.	17.3.	17.4.1.	17.4.2.			
1	Stimų g.	Slengių k.	410	4	D	T	T	T	T		N (iešos)	T	Taip
2	M. Luterio g.	Slengių k.	530	4	D	T	T	T	U, GG, V, F		T (SKPS peržiūrai)	N	Ne
3	Tremų g.	Slengių k.	650	4	D	T	T	T	U, GG, V, F		T (SKPS peržiūrai)	Inventorizuojama	
4	Pareikių g.	Kiemšės II k.	360	4	D	T	T	T	T		N (iešos)	Neinventorizuojama	
5	Šaitekių g.	Purmalų k.	625	4	D	T	T	T	T		N (iešos)		
6	Miglos g.	Slengių k.	420	4	D	T	T	T	T		N (iešos)		
7	Eriko Purvinio g.	Klausmylių vs.	540	4	D	T	T	T	T		N (iešos)		
8	Iš Juodžemo g.	Mazūriškių k.	95	4	D	Sutartis					N		
9	Kl.1116 tėsiny	Žemgrindžių k.	630	4	D	T	T	T		vandens sp.	T (SKPS peržiūrai)		
10			viso	1810							*SKPS-Statybos ir kelių priežiūros skyrius		

Komisijos nariai įvertino, ar kelio atkarpos atitinka Aprašo IV skyriuje nurodytus vertinimo kriterijus bei kelių (gatvių) priežiūrai skirtų lėšų paskirstymą nagrinėjamoje seniūnijoje. Nustatyta, kad visos pateiktos atkarpos atitinka Aprašo IV skyriuje nurodytus kriterijus.

V. Valantinas pasiūlė lentelėje pažymėtas Nr. 2, 3 ir 9 atkarpas, teikti Statybos ir kelių priežiūros skyriui peržiūrėti ir gauti skyriaus pritarimą.

NUTARTA (vienbalsiai, 9 „už“):

1. Neįtraukti į inventorizuojamų vietinės reikšmės kelių (gatvių) ar jų atkarpų sąrašą kelio atkarpų, lentelėje pažymėtų Nr. 1 ir Nr. 4–8, atsižvelgiant į vietinės reikšmės kelių (gatvių) priežiūrai skirtų lėšų paskirstymą nagrinėjamoje seniūnijoje.

2. Kelio atkarpas, lentelėje pažymėtas Nr. 2, 3 ir 9, teikti Statybos ir kelių priežiūros skyriui papildomai peržiūrėti ir gauti skyriaus pritarimą.

PRIDEDAMA. Kelių sąrašas komisijai nagrinėti, Excel byla.

Posėdžio pirmininkas

Jevgenijus Bardauskas

Posėdžio sekretorius

Šarūnas Čičinis

Komisijos dėl Klaipėdos rajono savivaldybės vietinės reikšmės kelių (gatvių) inventorizavimo ir įtraukimo į prižiūrimų vietinės reikšmės kelių (gatvių) sąrašo posėdžio protokolo 1 priedas

Klaipėdos rajono savivaldybės vietinės reikšmės kelių (gatvių) inventorizavimo ir įtraukimo į prižiūrimų vietinės reikšmės kelių (gatvių) sąrašas Agluonėnų seniūnijoje

Eil. Nr.	Kelio (gatvės) pavadinimas	Gyvenamoji vietovė (kaimas, miestelis, miestas)	Ruožo ilgis, m	Esamos važiuojamosios dalies plotis, m	Numatoma Kelio (gatvės) kategorija	Ar atitinka Tvarkos aprašo kriterijus? (Taip/Ne (kodėl))					Komisijos verdiktas (Taip/Ne, pastabos)	Žymėjimai	
						17.1.	17.2.	17.3.	17.4.1.	17.4.2.			
1	Pienių g.	Agluonėnų k.	140	4	D	T	T	T	U_GG_V_F		N (iešos)	T	Taip
2												N	Ne
3												Inventorizuojama	
4												Neinventorizuojama	
5													
6													
7													
8													
9													
10													
			viso	140							*SKPS-Statybos ir kelių priežiūros skyrius		

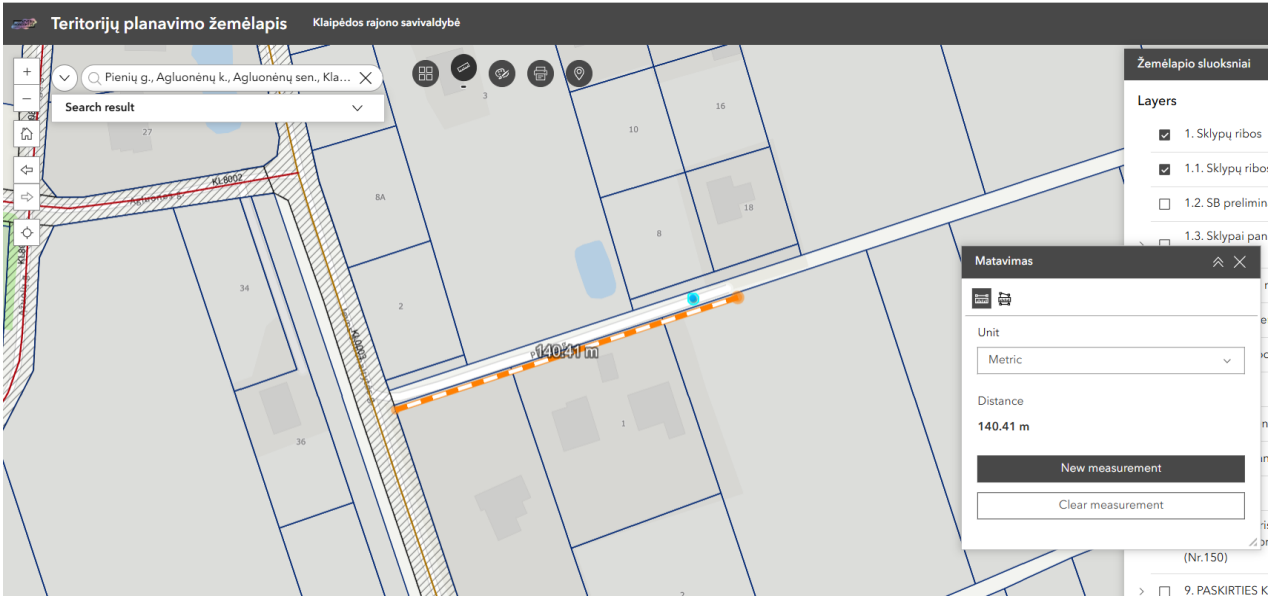

Komisijos dėl Klaipėdos rajono savivaldybės vietinės reikšmės kelių (gatvių) inventorizavimo ir įtraukimo į prižiūrimų vietinės reikšmės kelių (gatvių) sąrašo posėdžio protokolo 2 priedas

Klaipėdos rajono savivaldybės vietinės reikšmės kelių (gatvių) inventorizavimo ir įtraukimo į prižiūrimų vietinės reikšmės kelių (gatvių) sąrašas Dauparų-Kvietinių seniūnijoje

Eil. Nr.	Kelio (gatvės) pavadinimas	Gyvenamoji vietovė (kaimas, miestelis, miestas)	Ruožo ilgis, m	Esamos važiuojamosios dalies plotis, m	Numatoma Kelio (gatvės) kategorija	Ar atitinka Tvarkos aprašo kriterijus? (Taip/Ne (kodėl))					Komisijos verdiktas (Taip/Ne, pastabos)	Žymėjimai	
						17.1.	17.2.	17.3.	17.4.1.	17.4.2.			
1	Anso Lymanto g.	Jonuškų k.				Privati nuos.					N	T	Taip
2	Iš Mokyklos g. pas Kiaulakienę	Gribžinių k.							(ZU_F)		N	N	Ne
3	Smigynių g. tęsinys iki V. Knystauto	Smigynių k.							(ZU_F)		N	Inventorizuojama	
4	Vyšnių g.	Šiapišlės k.				Privati nuos.					N	Neinventorizuojama	
5	Vandens g.	Šiapišlės k.	170	4	D	T	T	T	T		N (lėšos)		
6	Mackyklių g.	Šakonių k.	700	4	IVv	T	T	N		Kapinės	N		
7	Laukų g. į Medžotojų g.	Kvietinių k.	710	4	D	T	T	N	T		N		
8	Vėjų akis	Šiapišlės k.	100	4	D	T	T	T	Priorit 1		T (SKPS peržiūrai)		
9	Šviesos g.	Šiapišlės k.	200	4	D	T	T	T	Priorit 1		T (SKPS peržiūrai)		
10			viso	300									

*SKPS-Statybos ir kelių priežiūros skyrius

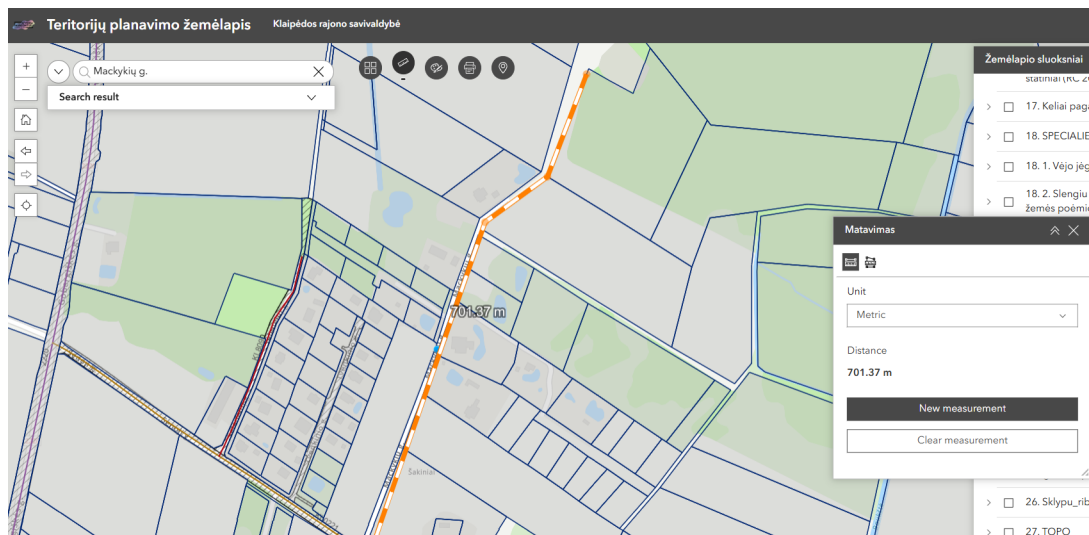
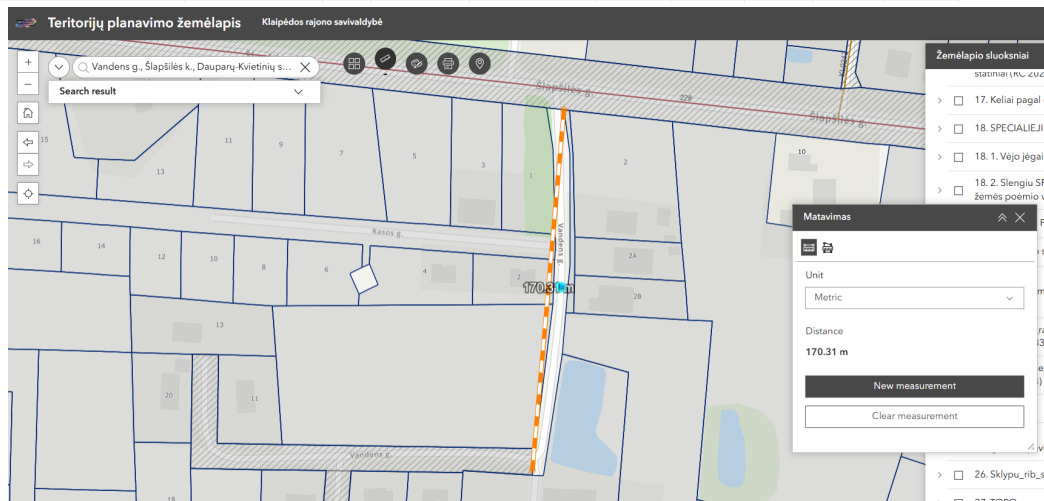

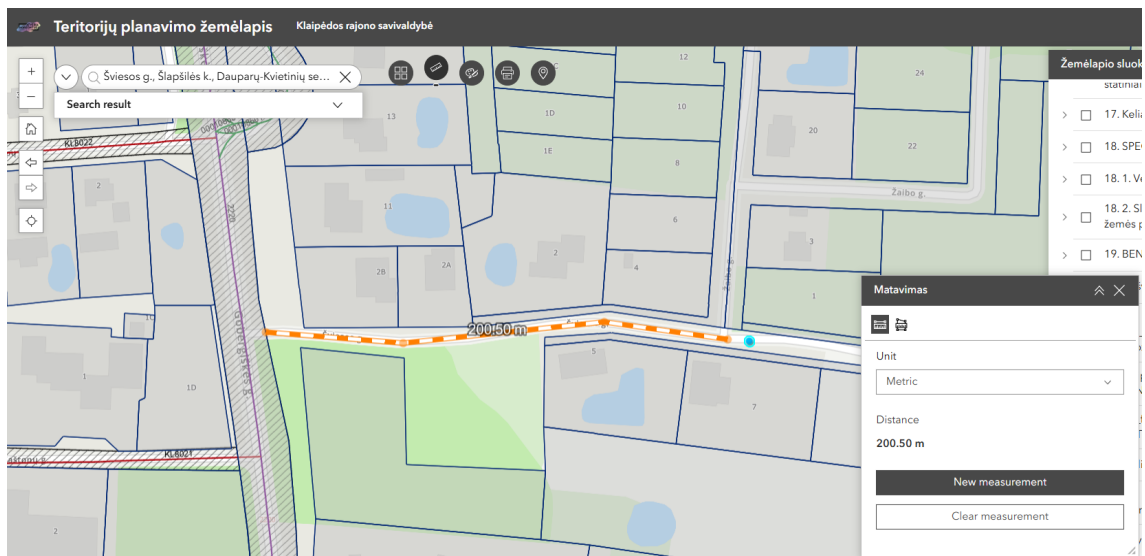
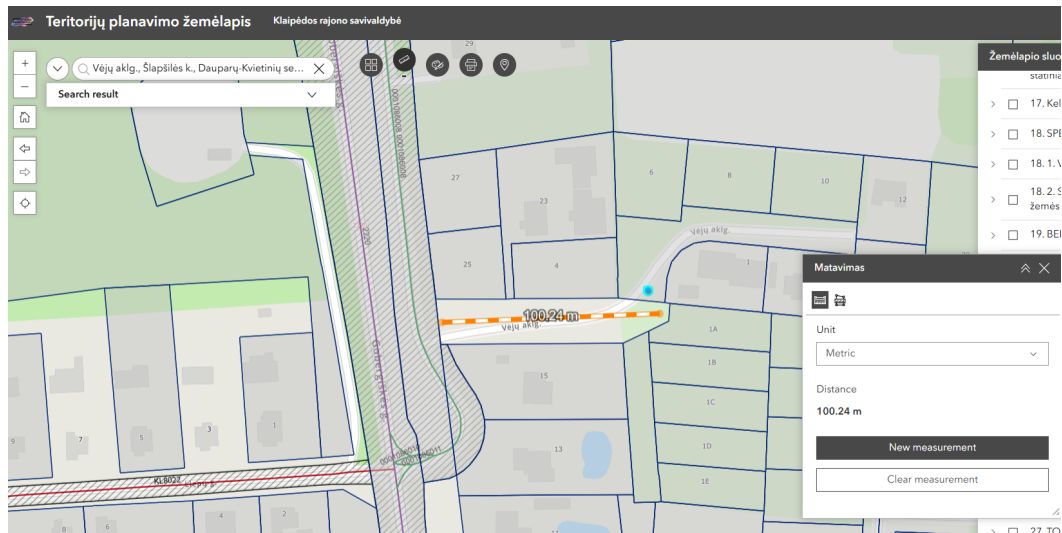
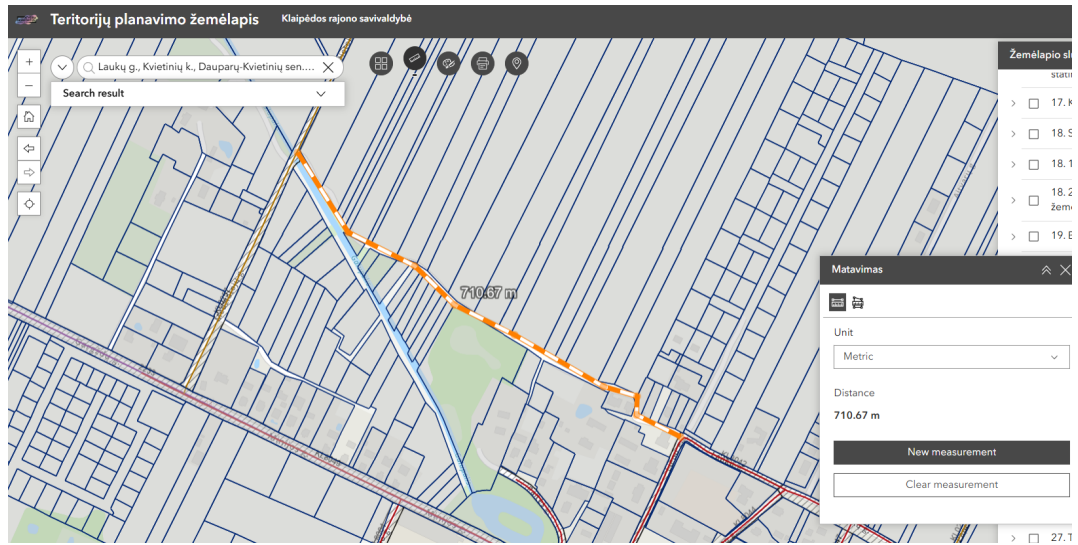

Komisijos dėl Klaipėdos rajono
savivaldybės vietinės reikšmės kelių
(gatvių) inventorizavimo ir įtraukimo į
prižiūrimų vietinės reikšmės kelių
(gatvių) sąrašo posėdžio protokolo
3 priedas

Klaipėdos rajono savivaldybės vietinės reikšmės kelių (gatvių) inventorizavimo ir įtraukimo į prižiūrimų vietinės reikšmės kelių (gatvių) sąrašas Dovilų seniūnijoje

Eil. Nr.	Kelio (gatvės) pavadinimas	Gyvenamoji vietovė (kaimas, miestelis, miestas)	Ruožo ilgis, m	Esamos važiuojamosios dieselio plotis, m	Numatoma Kelio (gatvės) kategorija	Ar atitinka Tvarkos aprašo kriterijus? (Taip/Ne (kodėl))					Komisijos vertiktas (Taip/Ne, pastabos)	Žymėjimai	
						17.1.	17.2.	17.3.	17.4.1.	17.4.2.			
1	Žvargždų g.	Kosimų k.							ZU_F		N	T	Taip
2	Rytų g.	Šnaukštų k.							ZU_F		N	N	Ne
3	Viržų g.	Kulių k.							U_GG_E_F		N		Inventorizuojama
4	Pirklių g.	Birbūnų k.							U_GG_E_F		N		Neinventorizuojama
5	Skaidrių g.	Kulių k.	1180	6,5	D	T	T	T		vandens sp.	T (SKPS peržiūrai)		
6	Midučio g. Nuo kelio Nr. 227 iki KL8265	Dovilų mstl.	590	4	D	T	T	T	U_GG_V_F		T (SKPS peržiūrai)		
7	Ziemgalių g.	Svėpelų k.	510	4	D	T	T	T	T		N (iššos)		
8													
9													
10													
			viso	1770							*SKPS-Statybos ir kelių priežiūros skyrius		

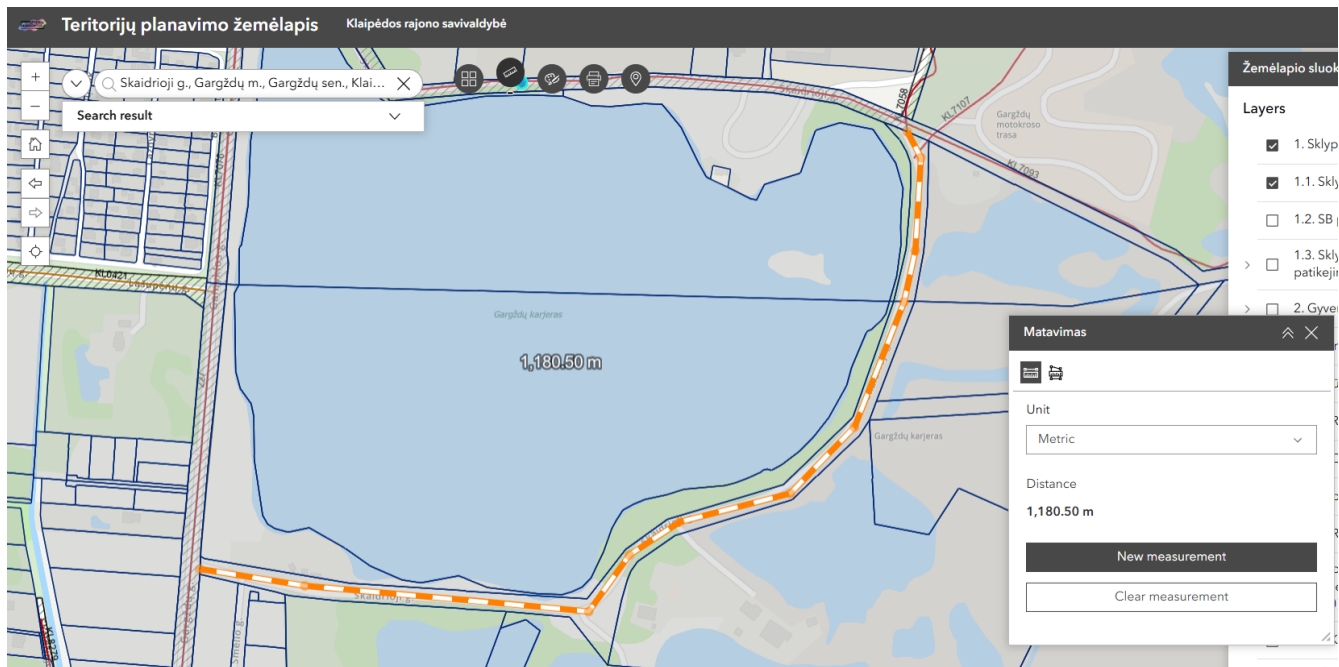

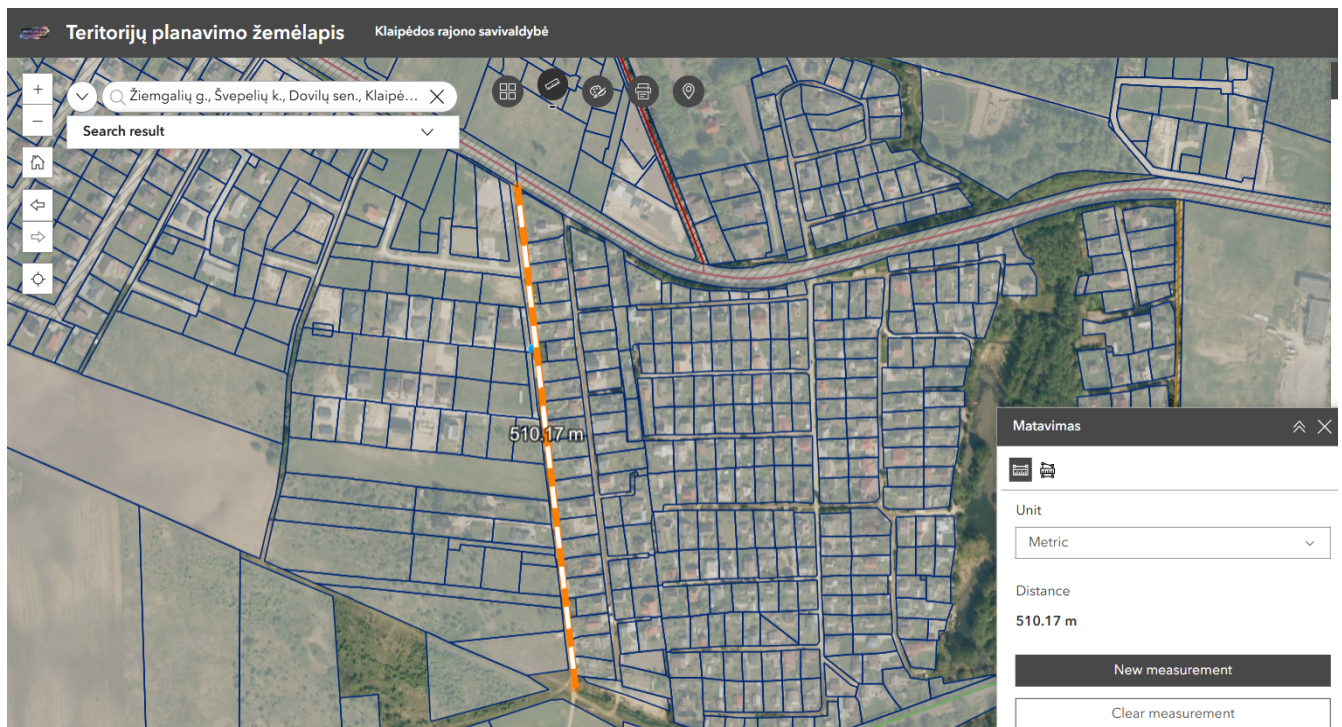
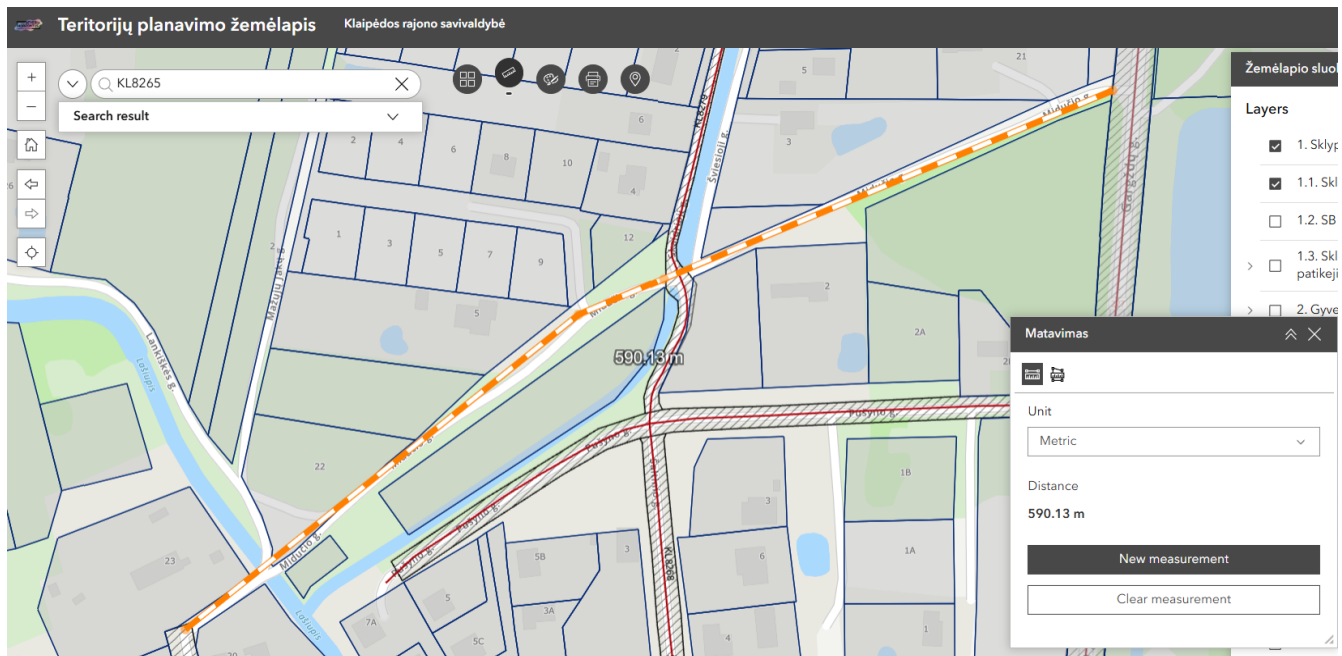

Komisijos dėl Klaipėdos rajono
savivaldybės vietinės reikšmės kelių
(gatvių) inventorizavimo ir įtraukimo į
prižiūrimų vietinės reikšmės kelių
(gatvių) sąrašo posėdžio protokolo
4 priedas

Klaipėdos rajono savivaldybės vietinės reikšmės kelių (gatvių) inventorizavimo ir įtraukimo į prižiūrimų vietinės reikšmės kelių (gatvių) sąrašas Sendvario seniūnijoje

Eil. Nr.	Kelio (gatvės) pavadinimas	Gyvenamoji vietovė (kaimas, miestelis, miestas)	Ruožo ilgis, m	Esamos važiuojamosios dies plotis, m	Numatoma Kelio (gatvės) kategorija	Ar atitinka Tvarcos aprašo kriterijus? (Taip/Ne (kodėl))					Komisijos vertiktas (Taip/Ne, pastabos)	Žymėjimai	
						17.1.	17.2.	17.3.	17.4.1.	17.4.2.			
1	Stimų g.	Slengių k.	410	4	D	T	T	T	T		N (iešos)	T	Taip
2	M. Luterio g.	Slengių k.	530	4	D	T	T	T	U.GG.V.F		T (SKPS peržiūrai)	N	Ne
3	Tremų g.	Slengių k.	650	4	D	T	T	T	U.GG.V.F		T (SKPS peržiūrai)	Inventorizuojama	
4	Pareikių g.	Kiemškes II k.	360	4	D	T	T	T	T		N (iešos)	Neinventorizuojama	
5	Šateikių g.	Purmalių k.	625	4	D	T	T	T	T		N (iešos)		
6	Miglos g.	Slengių k.	420	4	D	T	T	T	T		N (iešos)		
7	Eriko Purvinio g.	Klausmylių vs.	540	4	D	T	T	T	T		N (iešos)		
8	Iš Juodžemo g.	Mazūriškių k.	95	4	D	Sutartis	T	T	T		N		
9	KL1116 Iešinys	Žemgrindžių k.	630	4	D	T	T	T		vandens sportas	T (SKPS peržiūrai)		
10			viso	1810									

*SKPS-Statybos ir kelių priežiūros skyrius

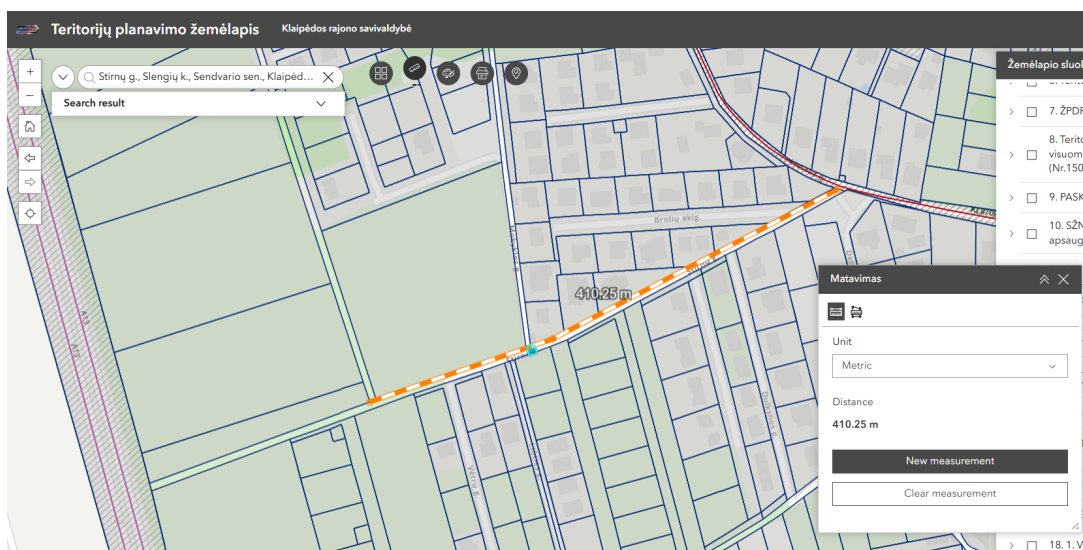

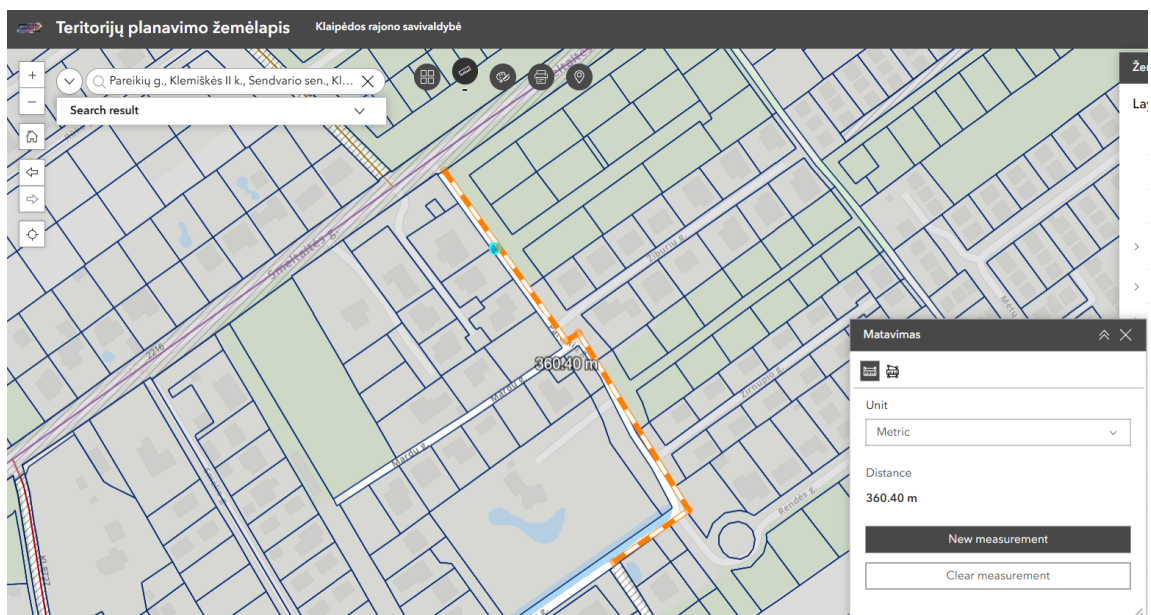
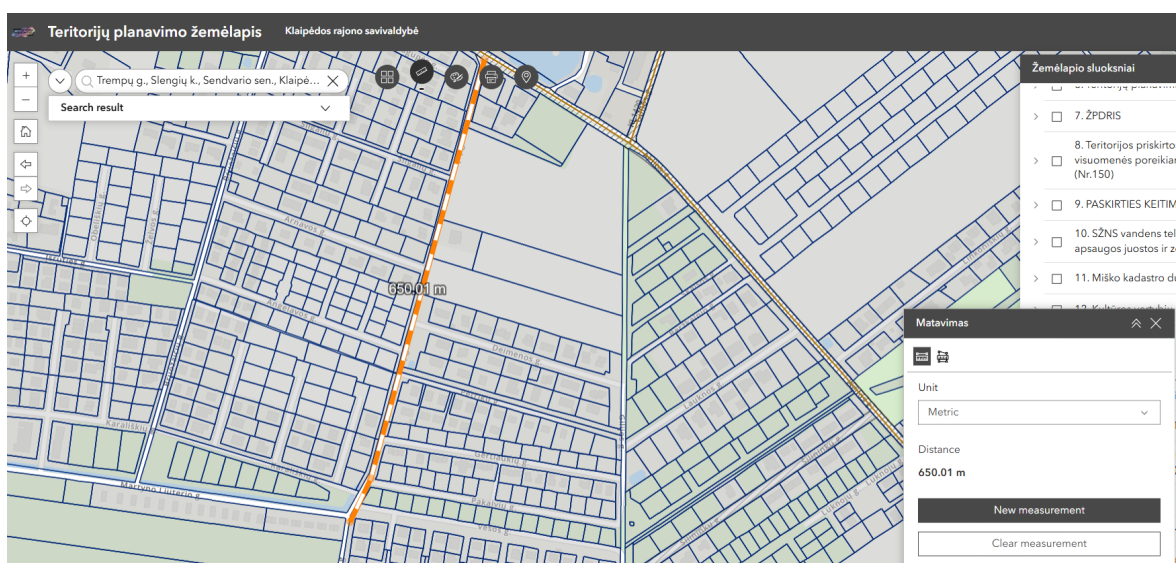
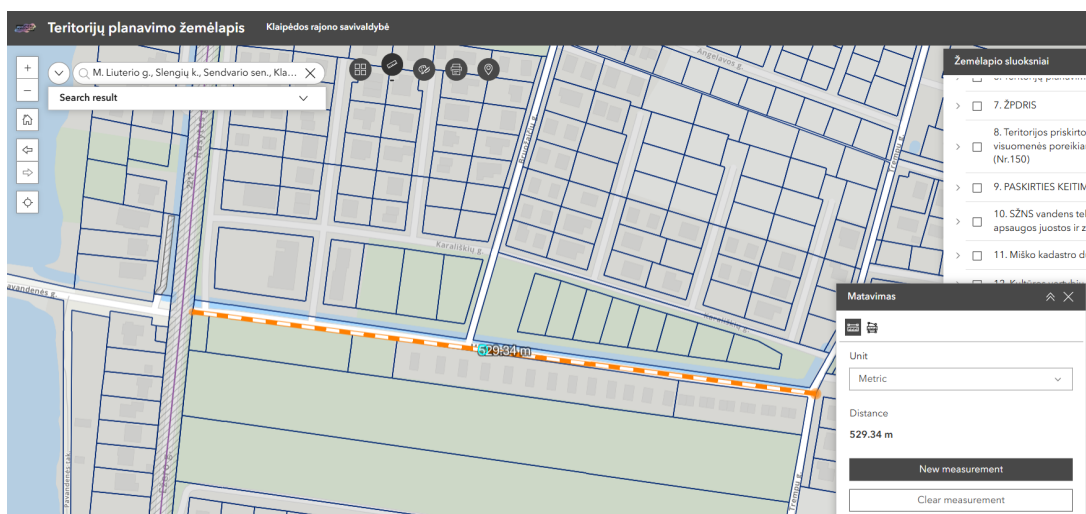

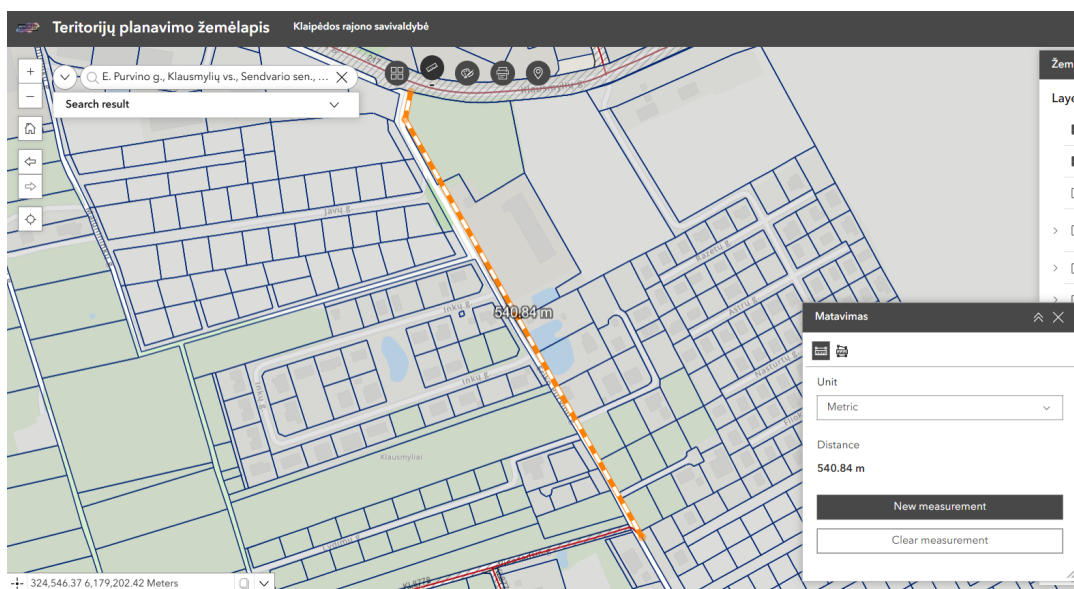
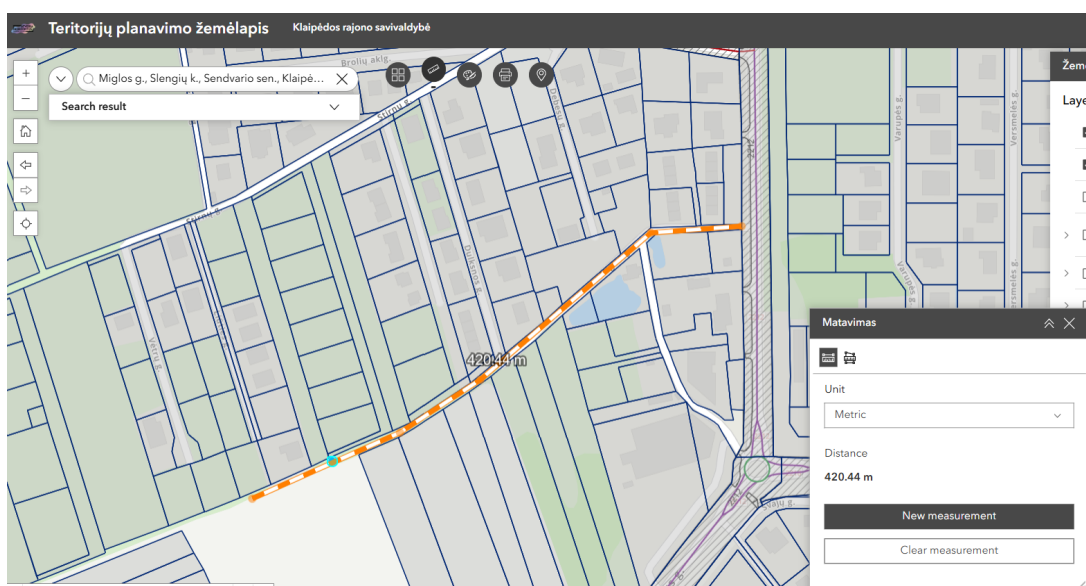
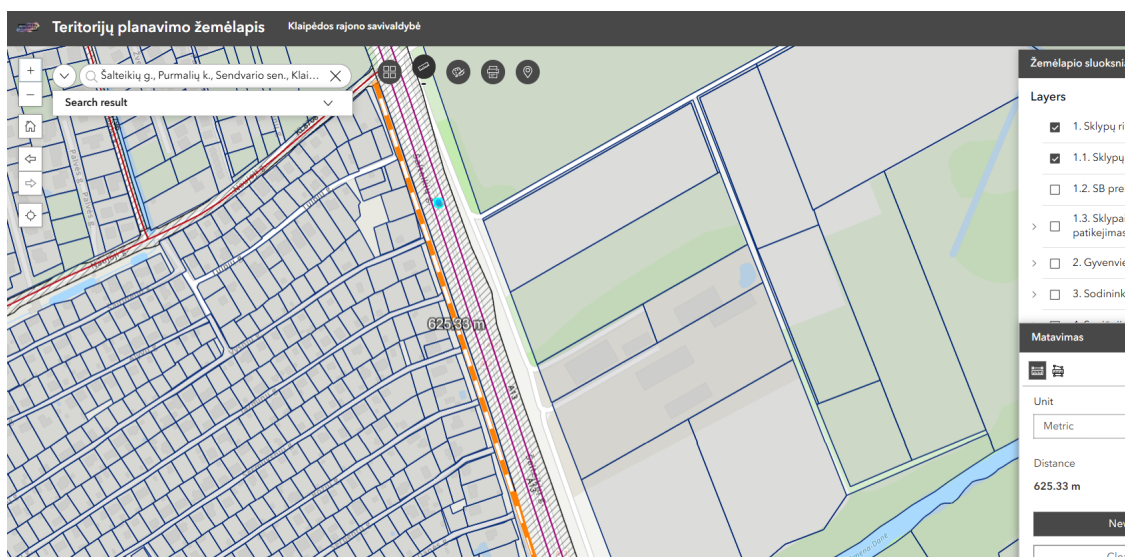

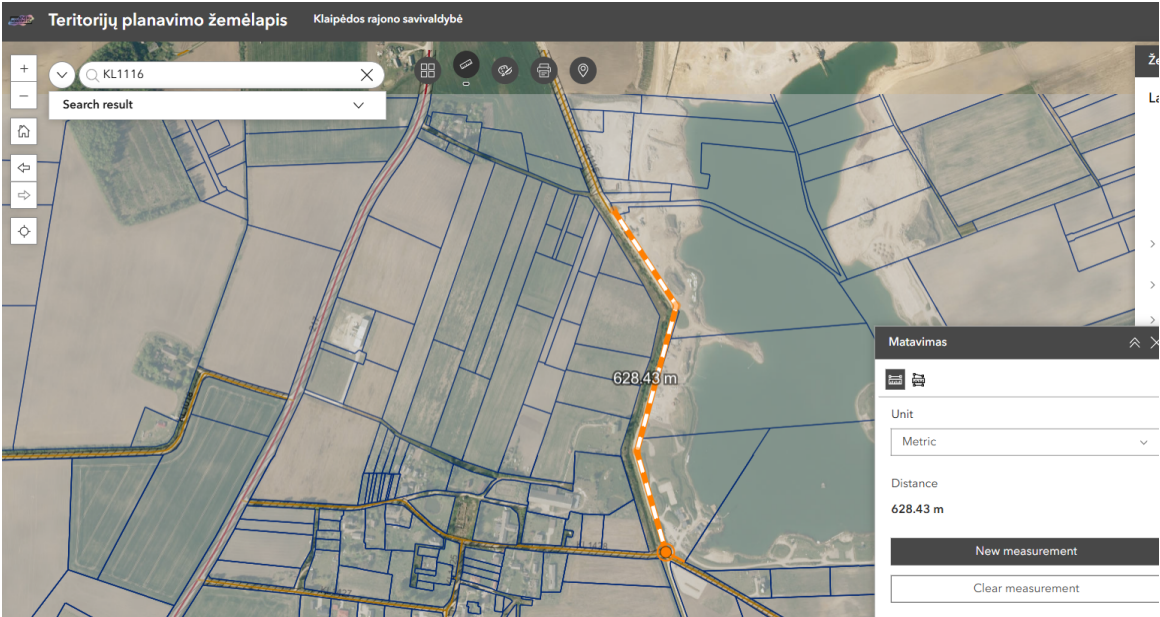
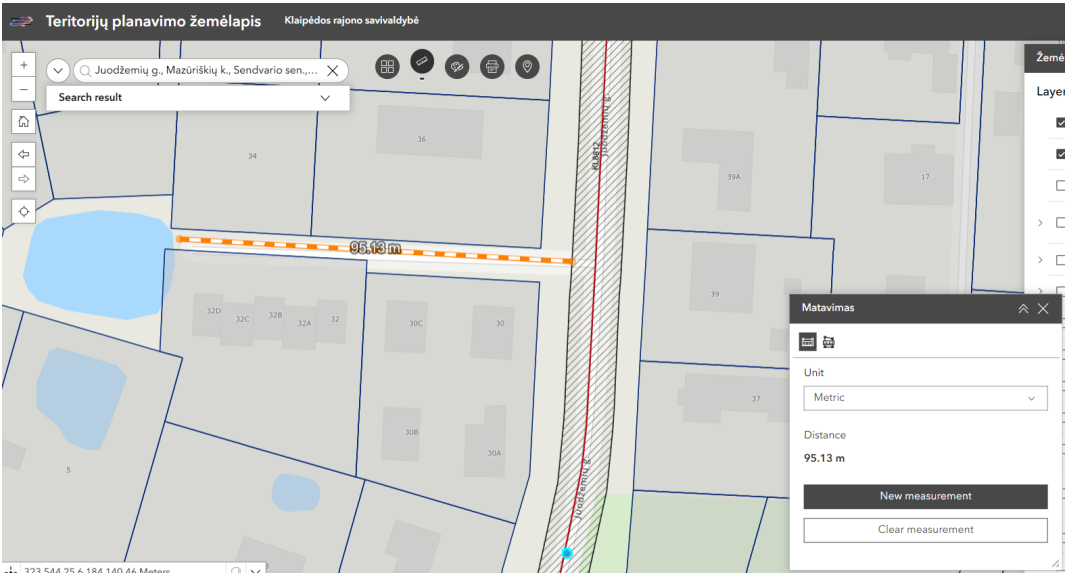

Eil. Nr.	Kelio (gatvės) pavadinimas	Gyvenamoji vietovė (kaimas, miestelis, miestas)	Ruožo plotas, m ²	Esamos važiuojamosios dalies plotas, m	Numatoma Kelio (gatvės) kategorija	Ar atitinka Tvarios aprašo kriterijus? (Taip/Ne (kodėl))					Korekcinės vertės (Taip/Ne, pastabos)	Žymėjimai
						17.1.	17.2.	17.3.	17.4.1	17.4.2.		
1	Plėtinys g. Aglukonių k., Aglukonių sen., Kila...	Aglukonių k.	140	8	8	1					Nijūčiai.	1
2												2
3												3
4												4
5												5
6												6
7												7
8												8
9												9
10												10

viso 140

*SKPS-Statybos ir kelių priežiūros skyrius

Teritorijų planavimo žemėlapis

Klaipėdos rajono savivaldybė

Search result

Plėtinys g. Aglukonių k., Aglukonių sen., Kila...

Layers

1. Sklypų ribos

1.1. Sklypų ribos

1.2. SB pralaim

1.3. Sklypų ribos

Matavimai

Unit

Metric

Distance

140.41 m

New measurement

Clear measurement

(Nv 150)

9. PASIRINKTOS K

Komentarai:
17.1. Nėra formų ar įrašų, nurodančių
17.2. Nėra formų ar įrašų, nurodančių
17.3. Nėra formų ar įrašų, nurodančių
17.4.1. Nėra formų ar įrašų, nurodančių
17.4.2. Nėra formų ar įrašų, nurodančių

Nr. 9

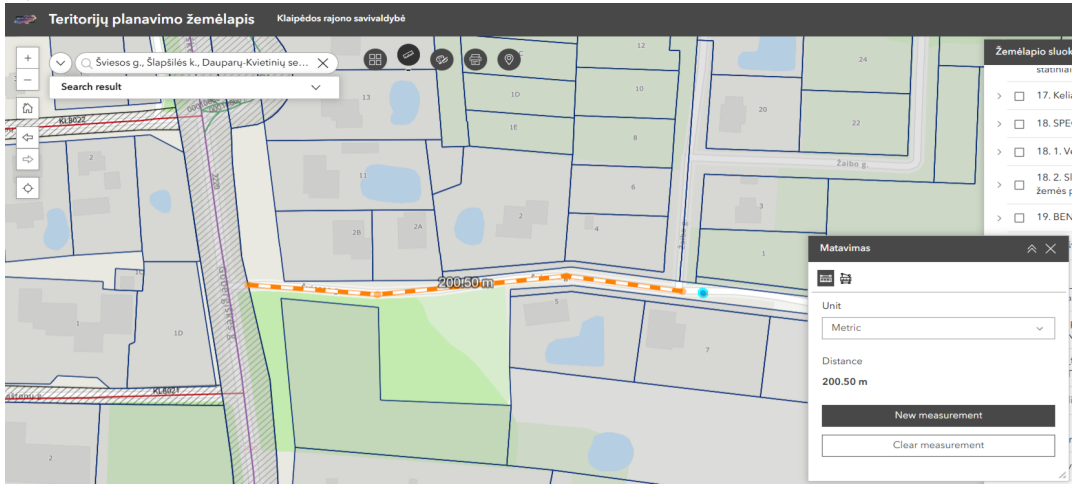

*SKPS-Statybos ir kelių priežiūros skyrius

Eil. Nr.	Kelio (gatvės) pavadinimas	Gyvenamoji vietovė (kaimas, miestelis, miestas)	Ruožo Apraš. m	Esamos važiuojamosios dalies plotis, m	Numatoma Kelio (gatvės) kategorija	Ar atitinka Tvarios aprašo kriterijus? (Taip/Ne (kodė))					Korektūros vertiklės (Taip/Ne, pastabos)	Žymėjimai
						17.1.	17.2.	17.3.	17.4.1.	17.4.2.		
1	Kelias į kelias prie kaimo (gatvė) Nr. 1015	Kaimas, k.							10.000 m		N	1
2	Kelias į kelias prie kaimo (gatvė) Nr. 1016	Kaimas, k.							10.000 m		N	2
3	Kelias prie kaimo (gatvė) Nr. 1017	Kaimas, k.							10.000 m		N	3
4	Kelias prie kaimo (gatvė) Nr. 1018	Kaimas, k.							10.000 m		N	4
5	Kelias prie kaimo (gatvė) Nr. 1019	Kaimas, k.							10.000 m		N	5
6	Kelias prie kaimo (gatvė) Nr. 1020	Kaimas, k.							10.000 m		N	6
7	Kelias prie kaimo (gatvė) Nr. 1021	Kaimas, k.							10.000 m		N	7
8	Kelias prie kaimo (gatvė) Nr. 1022	Kaimas, k.							10.000 m		N	8
9	Kelias prie kaimo (gatvė) Nr. 1023	Kaimas, k.							10.000 m		N	9
10	Kelias prie kaimo (gatvė) Nr. 1024	Kaimas, k.							10.000 m		N	10

Nr. 7

Teritorijų planavimo žemėlapis

Klaipėdos regiono savivaldybė

Search result

KL8575

Layers

1. Sklyp

1.1. Sklyp

1.2. SB

1.3. Sklyp

2. Grys

Matavimas

Unit

Metric

Distance

110.30 m

New measurement

Clear measurement

Nr. 8

Teritorijų planavimo žemėlapis

Klaipėdos regiono savivaldybė

Search result

KL8575

Layers

1. Sklyp

1.1. Sklyp

1.2. SB

1.3. Sklyp

2. Grys

Matavimas

Unit

Metric

Distance

100.20 m

New measurement

Clear measurement

17.1. Nėra kelių ar jūrinių kelių nuostatai

17.2. Nėra kelių ar jūrinių kelių nuostatai

17.3. Nėra kelių ar jūrinių kelių nuostatai

17.4.1. Nėra kelių ar jūrinių kelių nuostatai

17.4.2. Nėra kelių ar jūrinių kelių nuostatai

17.5. Nėra kelių ar jūrinių kelių nuostatai

17.6. Nėra kelių ar jūrinių kelių nuostatai

17.7. Nėra kelių ar jūrinių kelių nuostatai

17.8. Nėra kelių ar jūrinių kelių nuostatai

17.9. Nėra kelių ar jūrinių kelių nuostatai

17.10. Nėra kelių ar jūrinių kelių nuostatai

17.11. Nėra kelių ar jūrinių kelių nuostatai

17.12. Nėra kelių ar jūrinių kelių nuostatai

17.13. Nėra kelių ar jūrinių kelių nuostatai

17.14. Nėra kelių ar jūrinių kelių nuostatai

17.15. Nėra kelių ar jūrinių kelių nuostatai

17.16. Nėra kelių ar jūrinių kelių nuostatai

17.17. Nėra kelių ar jūrinių kelių nuostatai

17.18. Nėra kelių ar jūrinių kelių nuostatai

17.19. Nėra kelių ar jūrinių kelių nuostatai

17.20. Nėra kelių ar jūrinių kelių nuostatai

17.21. Nėra kelių ar jūrinių kelių nuostatai

17.22. Nėra kelių ar jūrinių kelių nuostatai

17.23. Nėra kelių ar jūrinių kelių nuostatai

17.24. Nėra kelių ar jūrinių kelių nuostatai

17.25. Nėra kelių ar jūrinių kelių nuostatai

17.26. Nėra kelių ar jūrinių kelių nuostatai

17.27. Nėra kelių ar jūrinių kelių nuostatai

17.28. Nėra kelių ar jūrinių kelių nuostatai

17.29. Nėra kelių ar jūrinių kelių nuostatai

17.30. Nėra kelių ar jūrinių kelių nuostatai

17.31. Nėra kelių ar jūrinių kelių nuostatai

17.32. Nėra kelių ar jūrinių kelių nuostatai

17.33. Nėra kelių ar jūrinių kelių nuostatai

17.34. Nėra kelių ar jūrinių kelių nuostatai

17.35. Nėra kelių ar jūrinių kelių nuostatai

17.36. Nėra kelių ar jūrinių kelių nuostatai

17.37. Nėra kelių ar jūrinių kelių nuostatai

17.38. Nėra kelių ar jūrinių kelių nuostatai

17.39. Nėra kelių ar jūrinių kelių nuostatai

17.40. Nėra kelių ar jūrinių kelių nuostatai

17.41. Nėra kelių ar jūrinių kelių nuostatai

17.42. Nėra kelių ar jūrinių kelių nuostatai

17.43. Nėra kelių ar jūrinių kelių nuostatai

17.44. Nėra kelių ar jūrinių kelių nuostatai

17.45. Nėra kelių ar jūrinių kelių nuostatai

17.46. Nėra kelių ar jūrinių kelių nuostatai

17.47. Nėra kelių ar jūrinių kelių nuostatai

17.48. Nėra kelių ar jūrinių kelių nuostatai

17.49. Nėra kelių ar jūrinių kelių nuostatai

17.50. Nėra kelių ar jūrinių kelių nuostatai

17.51. Nėra kelių ar jūrinių kelių nuostatai

17.52. Nėra kelių ar jūrinių kelių nuostatai

17.53. Nėra kelių ar jūrinių kelių nuostatai

17.54. Nėra kelių ar jūrinių kelių nuostatai

17.55. Nėra kelių ar jūrinių kelių nuostatai

17.56. Nėra kelių ar jūrinių kelių nuostatai

17.57. Nėra kelių ar jūrinių kelių nuostatai

17.58. Nėra kelių ar jūrinių kelių nuostatai

17.59. Nėra kelių ar jūrinių kelių nuostatai

17.60. Nėra kelių ar jūrinių kelių nuostatai

17.61. Nėra kelių ar jūrinių kelių nuostatai

17.62. Nėra kelių ar jūrinių kelių nuostatai

17.63. Nėra kelių ar jūrinių kelių nuostatai

17.64. Nėra kelių ar jūrinių kelių nuostatai

17.65. Nėra kelių ar jūrinių kelių nuostatai

17.66. Nėra kelių ar jūrinių kelių nuostatai

17.67. Nėra kelių ar jūrinių kelių nuostatai

17.68. Nėra kelių ar jūrinių kelių nuostatai

17.69. Nėra kelių ar jūrinių kelių nuostatai

17.70. Nėra kelių ar jūrinių kelių nuostatai

17.71. Nėra kelių ar jūrinių kelių nuostatai

17.72. Nėra kelių ar jūrinių kelių nuostatai

17.73. Nėra kelių ar jūrinių kelių nuostatai

17.74. Nėra kelių ar jūrinių kelių nuostatai

17.75. Nėra kelių ar jūrinių kelių nuostatai

17.76. Nėra kelių ar jūrinių kelių nuostatai

17.77. Nėra kelių ar jūrinių kelių nuostatai

17.78. Nėra kelių ar jūrinių kelių nuostatai

17.79. Nėra kelių ar jūrinių kelių nuostatai

17.80. Nėra kelių ar jūrinių kelių nuostatai

17.81. Nėra kelių ar jūrinių kelių nuostatai

17.82. Nėra kelių ar jūrinių kelių nuostatai

17.83. Nėra kelių ar jūrinių kelių nuostatai

17.84. Nėra kelių ar jūrinių kelių nuostatai

17.85. Nėra kelių ar jūrinių kelių nuostatai

17.86. Nėra kelių ar jūrinių kelių nuostatai

17.87. Nėra kelių ar jūrinių kelių nuostatai

17.88. Nėra kelių ar jūrinių kelių nuostatai

17.89. Nėra kelių ar jūrinių kelių nuostatai

17.90. Nėra kelių ar jūrinių kelių nuostatai

17.91. Nėra kelių ar jūrinių kelių nuostatai

17.92. Nėra kelių ar jūrinių kelių nuostatai

17.93. Nėra kelių ar jūrinių kelių nuostatai

17.94. Nėra kelių ar jūrinių kelių nuostatai

17.95. Nėra kelių ar jūrinių kelių nuostatai

17.96. Nėra kelių ar jūrinių kelių nuostatai

17.97. Nėra kelių ar jūrinių kelių nuostatai

17.98. Nėra kelių ar jūrinių kelių nuostatai

17.99. Nėra kelių ar jūrinių kelių nuostatai

18.00. Nėra kelių ar jūrinių kelių nuostatai

Teritoriju planavimo zīmējais

Teritorijų planavimo žemėlapis Klaipėdos rajono savivaldybė

Eil. Nr.	Kelio (gatvės) pavadinimas	Gyvenamoji vietovė (kaimas, miestelis, miestas)	Ruožo ilgis, m	Esamos važiuojamosios dalies plotis, m	Numatoma Kelio (gatvės) kategorija	Ar atitinka Tvarios aprašo kriterijus? (Taip/Ne (kodėl))					Komisijos vertikimas (Taip/Ne, pastabos)	Žymėjimai	
						17.1.	17.2.	17.3.	17.4.1.	17.4.2.			
1												T	Taip
2												N	Ne
3												Inventorizuojama	
4												Neinventorizuojama	
5													
6													
7													
8													
9													
10													

viso 0

*SKPS-Statybos ir kelių priežiūros skyrius

Kriterijai

17.1. Neira fizinis ar juridinis asmuo, nuosavybė

17.2. Jungtas su bent vienu savivaldybės keliu

17.3. Kelias faktiškai eksploatuojamas (rengia žyro ar kt. darbai)

Ir bent vienas iš šių:

17.4.1. Kelias funkcionuoja zonoje U_GG_V_f, U_GG_V_j arba Priorit1

17.4.2. Kelias skirtas privačioms prie eksploatuojamų šv. viešosios paskirties pastatų/statinių: mokslo, gydymo, religinės paskirties statinių, kapinių, vandenviežių ar kitų viešosios paskirties inžinerinių statinių

Eil. Nr.	Kelio (gatvės) pavadinimas	Gyvenamoji vietovė (kaimas, miestelis, miestas)	Ruožo plotis, m	Esamos važiuojamosios dalies plotis, m	Numatoma Kelio (gatvės) kategorija	Ar atitinka Tvarios aprašo kriterijus? (Taip/Ne (kodė))					Konsultacijos vertiklaus (Taisymo pastabos)	Zymėjimai
						17.1.	17.2.	17.3.	17.4.1.	17.4.2.		
1	Rubekio g.	Klaipėda m.	100	100	17.1	T	T	T	T	T	N	1
2	Rubekio g.	Klaipėda m.	100	100	17.1	T	T	T	T	T	N	2
3	Klaipėdos m. 1119	Klaipėda m.	100	100	17.1	T	T	T	T	T	N	3
4	Klaipėdos m. 1119	Klaipėda m.	100	100	17.1	T	T	T	T	T	N	4
5	Klaipėdos m. 1119	Klaipėda m.	100	100	17.1	T	T	T	T	T	N	5
6	Klaipėdos m. 1119	Klaipėda m.	100	100	17.1	T	T	T	T	T	N	6
7	Klaipėdos m. 1119	Klaipėda m.	100	100	17.1	T	T	T	T	T	N	7
8	Klaipėdos m. 1119	Klaipėda m.	100	100	17.1	T	T	T	T	T	N	8
9	Klaipėdos m. 1119	Klaipėda m.	100	100	17.1	T	T	T	T	T	N	9
10	Klaipėdos m. 1119	Klaipėda m.	100	100	17.1	T	T	T	T	T	N	10

Nr. 4

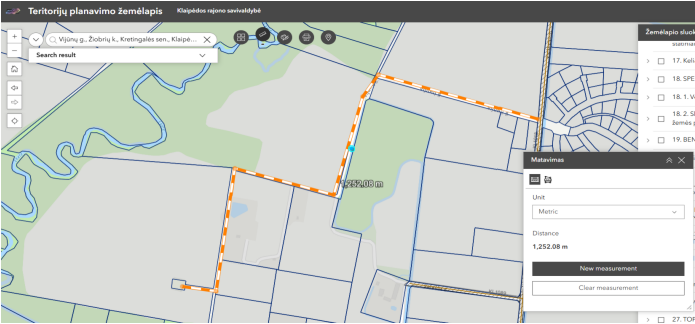

Nr. 5

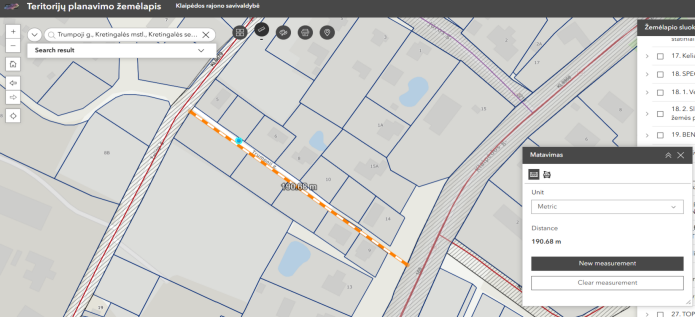

Nr. 6

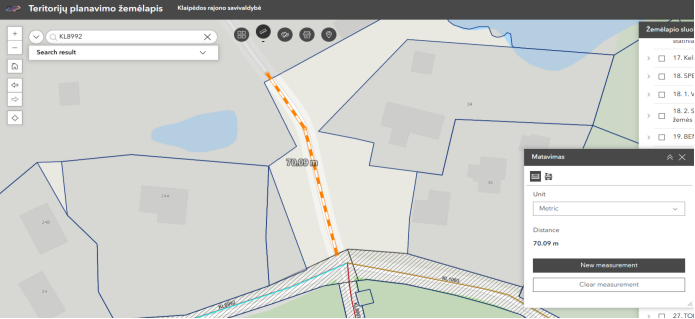

Nr. 7

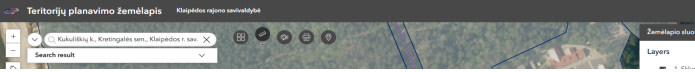

Nr. 8

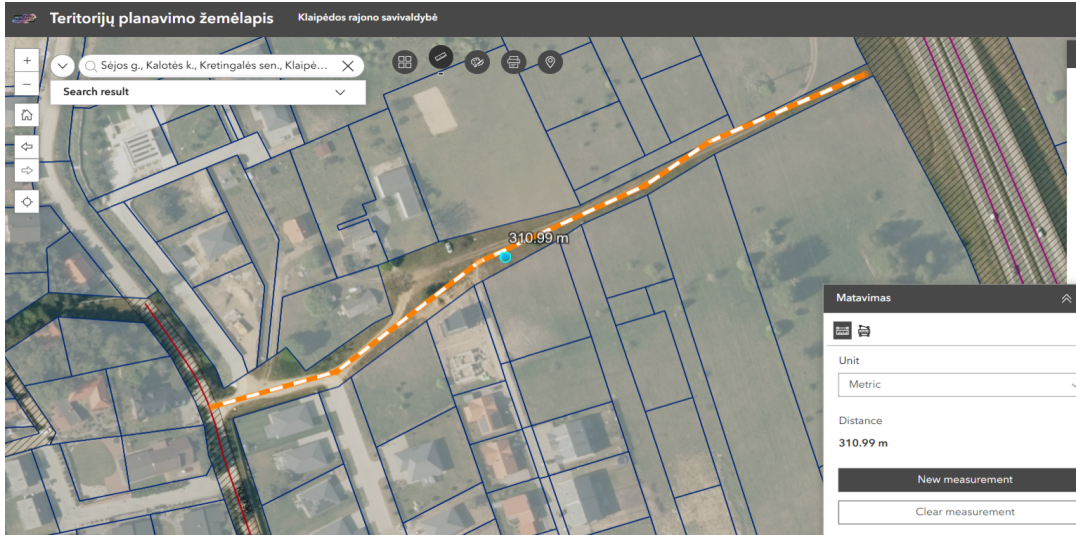

EIL. Nr.	Kelo (gatvės) pavadinimas	Gyvenamoji vietovė (kaimas, miestelis, miestas)	Ruožo tipas, m	Esamos važiuojamosios dalies plotas, m	Numatoma Kelo (gatvės) kategorija	Ar atitinka Tvarkos aprašo kriterijus? (Taip/Ne (kodėl))					Komisijos vertiktas (Taip/Ne, pastabos)	Žymėjimai
						17.1.	17.2.	17.3.	17.4.1.	17.4.2.		
1	Kraulių g.	Priekulėjų k.							U, GG, M, F		N	I
2	Žemės g.	Drauzė k.							2b, F		N	II
3	Švenčėlių g. 44	Švenčėlių k.	115	4	D	T	T	T	Prakt. I		N	
4	RS130022 0017 ir kapinės	Kraulių k.	1600	4	IVa	N	T	T		Kapinės	N	Nemontuojama
5	Pamario-Višado g.	Drauzė k.	315	4	D	N	T	T	U, GG, V, F		N	
6	SS520008 0205 (R) ir kit. šlaito per Mėlyną	Priekulėjų k.	45	4	D	T	T	T			N	
7	SS520001 1225	Drauzė k.	500	4	IVa	T	T	T	N	Kapinės	N	
8	SS520004 0155	Švenčėlių k.	150	4	IVa	T	T	T	N	Kapinės	N	
9	SS520004 0113	Švenčėlių k.	450	4	IVa	T	T	T	N	Kapinės	N	
10	SS520010 0006	Kraulių k.	45	4	IVa	T	T	T	N	Kapinės	N	
11	SS520005 0107	Drauzė k.	250	4	IVa	T	T	T	N	Kapinės	N	
12	SS520005 0417	Švenčėlių k.	85	4	IVa	T	T	T	N	Kapinės	N	
13	SS520001 1221	Drauzė k.	110	4	IVa	T	T	T	N	Kapinės	N	
14	SS520001 0176	Drauzė k.	150	4	IVa	T	T	T	N	Kapinės	N	
15												
16												

Kapinės	
SS130001 0006	Toliau tęsiasi
SS520010 0003	Privatus sklypas
SS520009 0384	Privatus sklypas
SS520009 0109	Privatus sklypas
SS520005 0443	Privatus sklypas
SS520001 1247	Privatus sklypas
SS520003 0407	Privatus sklypas
SS520011 0216	Privatus sklypas

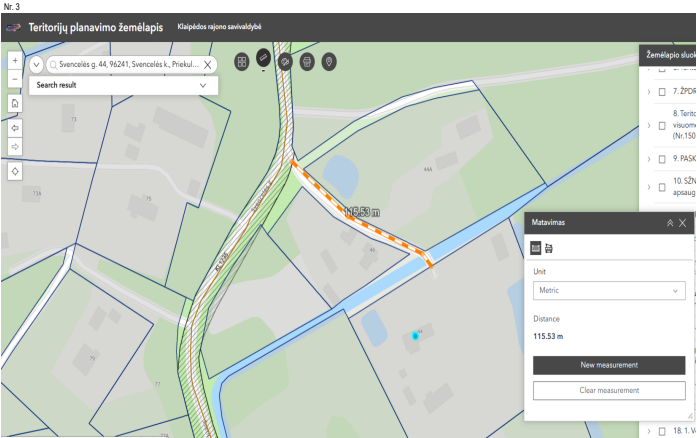

Kriterijai

17.1. Nėra formų ar įvardžių asmenų nuosavybės

17.2. Jungiasi su bendru vienu savivaldybės keliu

17.3. Kelias tiesiai eksploatuojamas (greitai lygus ar kit. dangai)

9. bendr. vnt. 6.0g

17.4.1. Kelias funkcinėje zonoje U, GG, V, F, U, GG, V, J arba Priorit.

17.4.2. Kelias skirtas prietaisui prie eksploatuojamųjų šių vietovės paskirties pastatų/statinių, mokyklų, gydymo, religinės paskirties statinių, kapinių, vandensvėžių ar kitų vietovės paskirties inžinerinių statinių

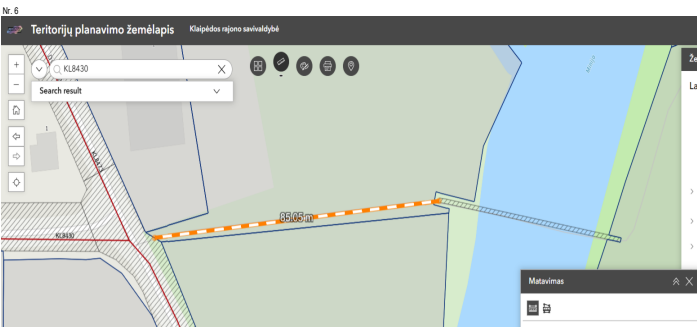
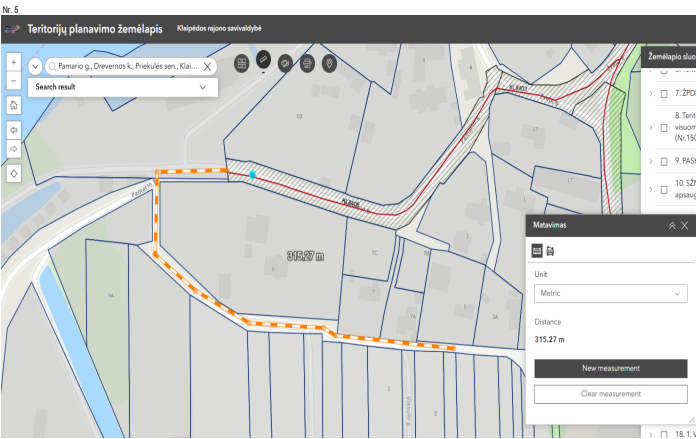
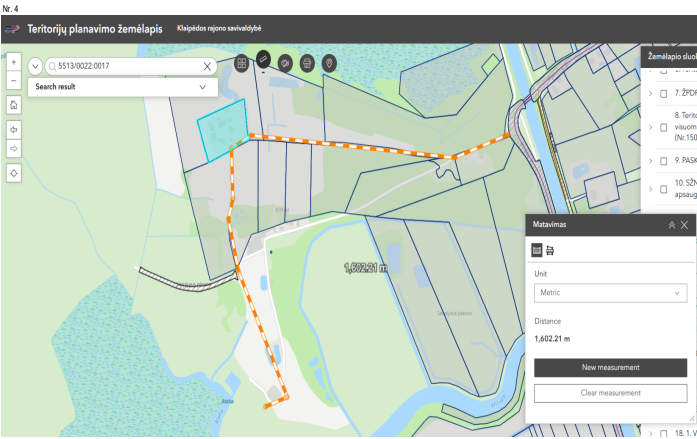

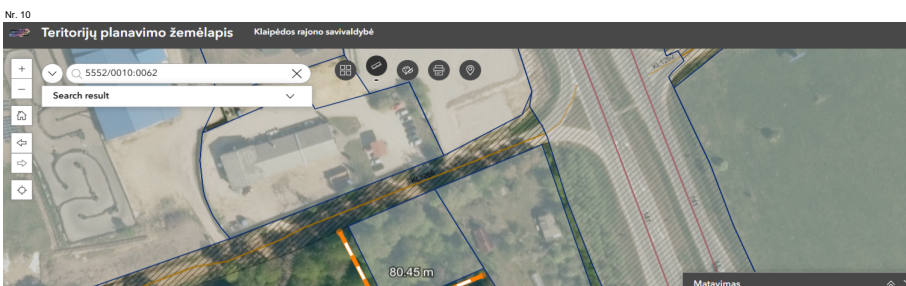
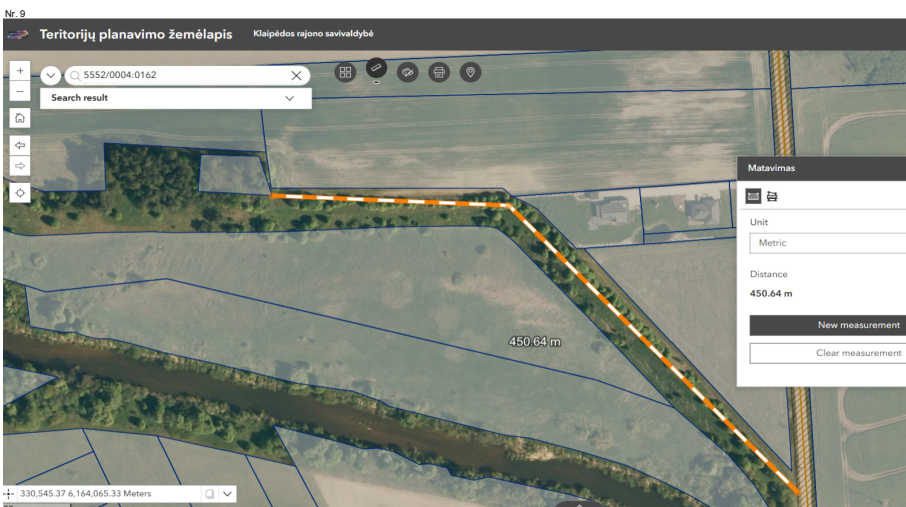
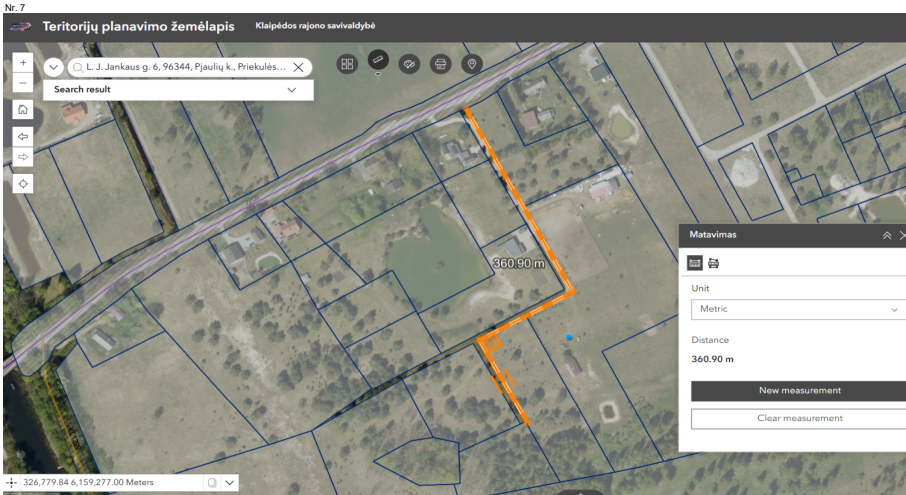

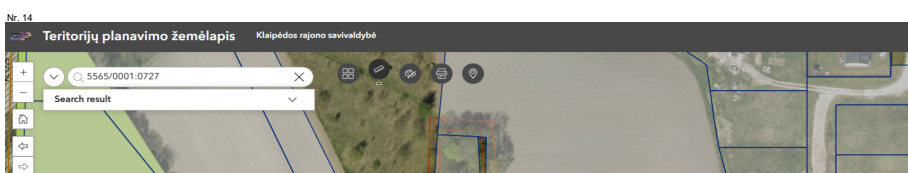
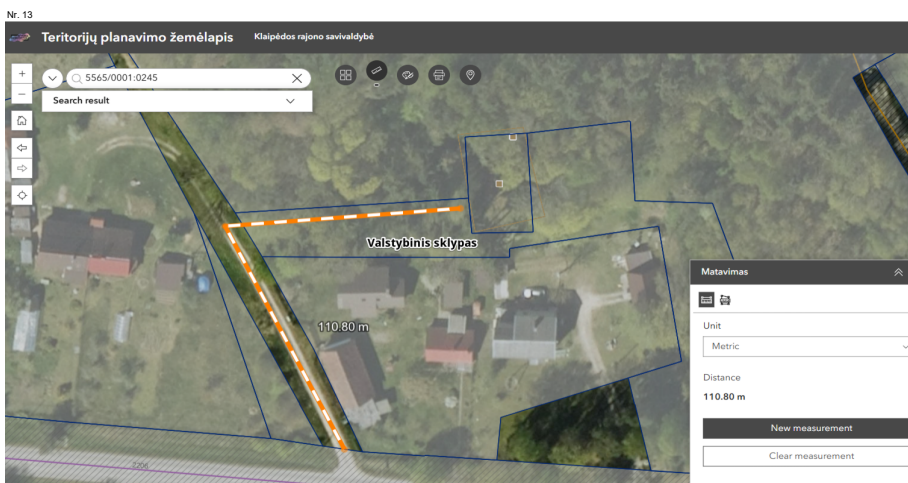
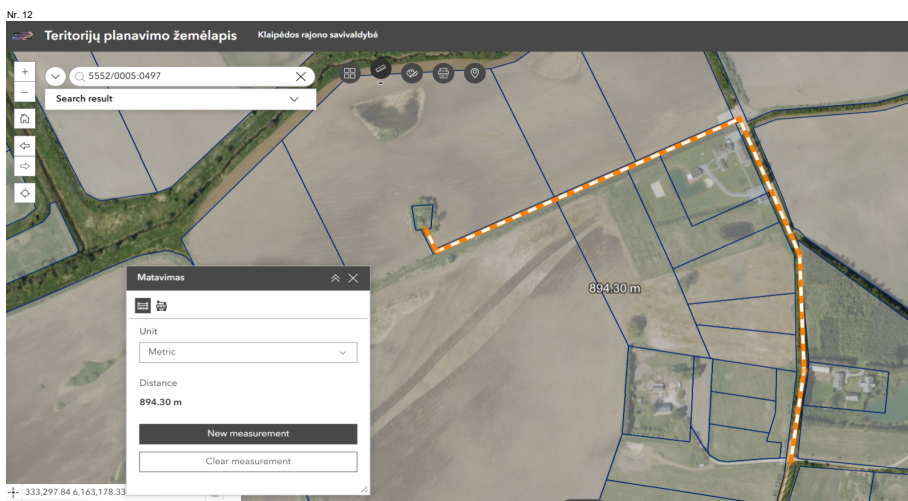
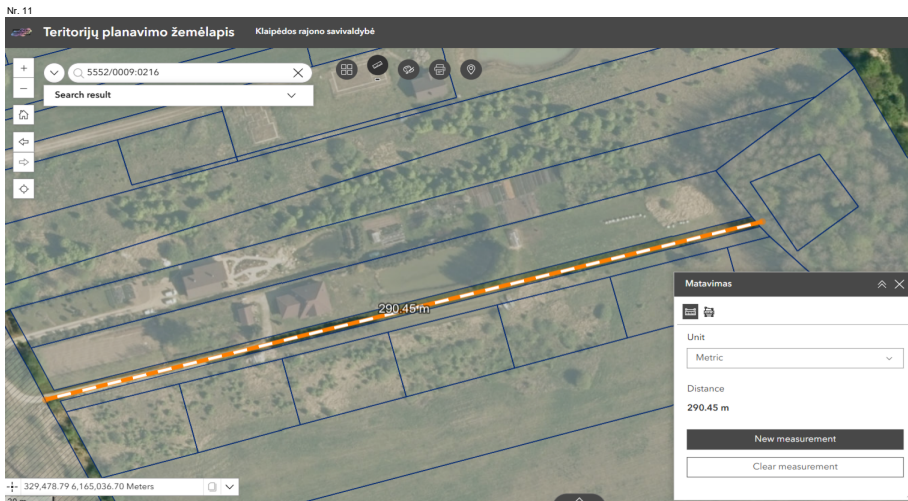

Eil. Nr.	Kelo (gatvės) pavadinimas	Gyvenamoji vietovė (kaimas, miestelis, miestas)	Ruožo šplis, m	Esamos važiuojamosios dienos plotis, m	Numatoma Kelo (gatvės) kategorija	Ar atitinka Tvarios aprašo kriterijus? (Taip/Ne (kodė))					Konsultacijos vertikliai (Taisymo pastabos)	Zymėjimai	
						17.1.	17.2.	17.3.	17.4.1.	17.4.2.			
2	M. Laisvės g.	Šilutė	210	4	D	T	T	T	T	T	N (daug)	I	Paš.
3	Trėmpų g.	Šilutė	330	4	D	T	T	T	T	T	T (RPS pasirodo)	N	Paš.
4	Trėmpų g.	Šilutė	600	4	D	T	T	T	T	T	T (RPS pasirodo)	N	Paš.
5	Kabėčių g.	Šilutė	600	4	D	T	T	T	T	T	T (RPS pasirodo)	N	Paš.
6	Kabėčių g.	Šilutė	600	4	D	T	T	T	T	T	T (RPS pasirodo)	N	Paš.
7	Kabėčių g.	Šilutė	600	4	D	T	T	T	T	T	T (RPS pasirodo)	N	Paš.
8	Kabėčių g.	Šilutė	600	4	D	T	T	T	T	T	T (RPS pasirodo)	N	Paš.
9	Kabėčių g.	Šilutė	600	4	D	T	T	T	T	T	T (RPS pasirodo)	N	Paš.
10	Kabėčių g.	Šilutė	600	4	D	T	T	T	T	T	T (RPS pasirodo)	N	Paš.

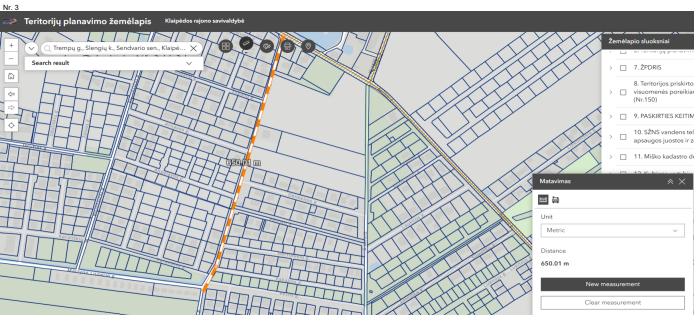
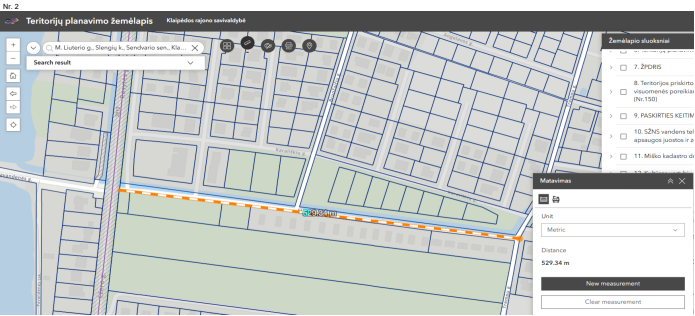
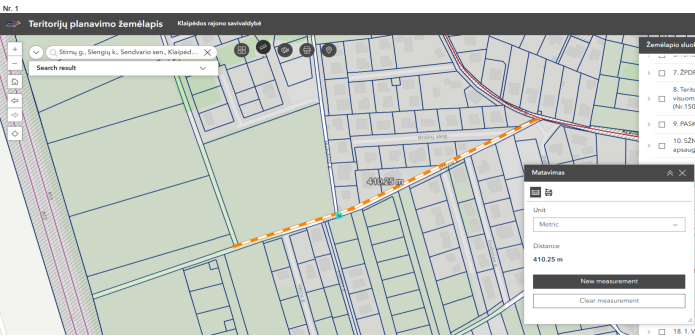

Kriterijai:

17.1. Nėra kelių ar jūrinės kaimynės nuostabių

17.2. Nėra kelių ar jūrinės kaimynės nuostabių

17.3. Kelių kaimynės nuostabių (greta žygo ar kt. dangų)

17.4.1. Kelių kaimynės nuostabių (greta žygo ar kt. dangų)

17.4.2. Kelių kaimynės nuostabių (greta žygo ar kt. dangų)

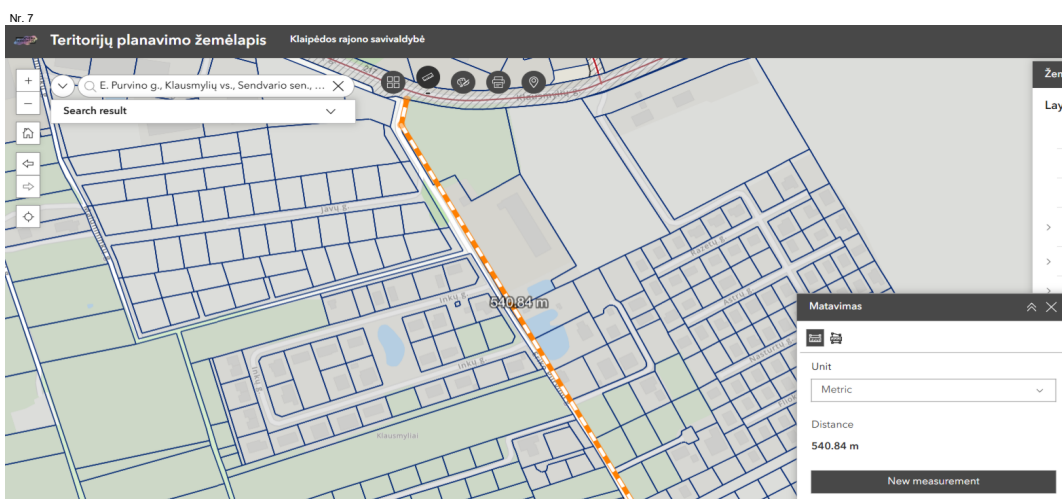
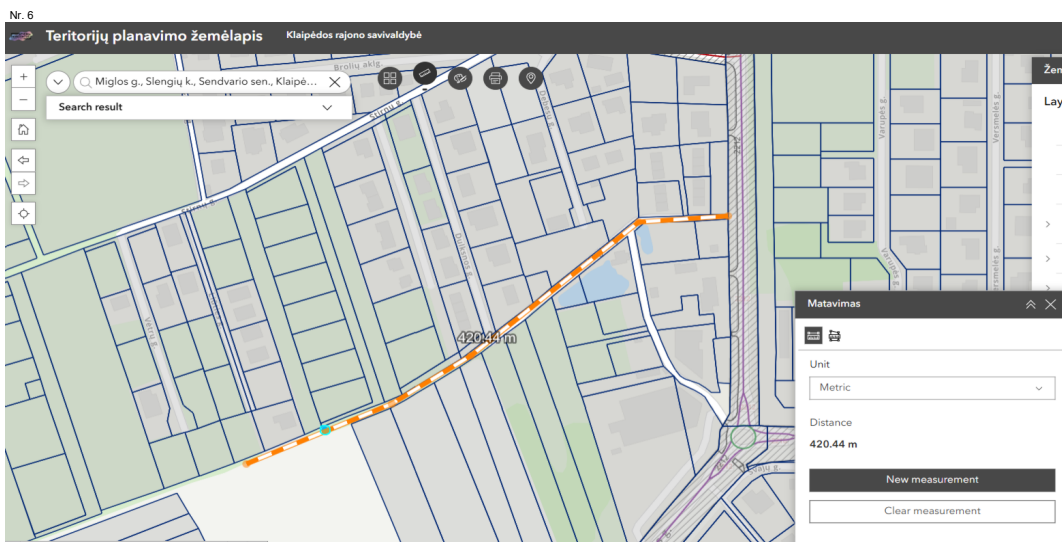
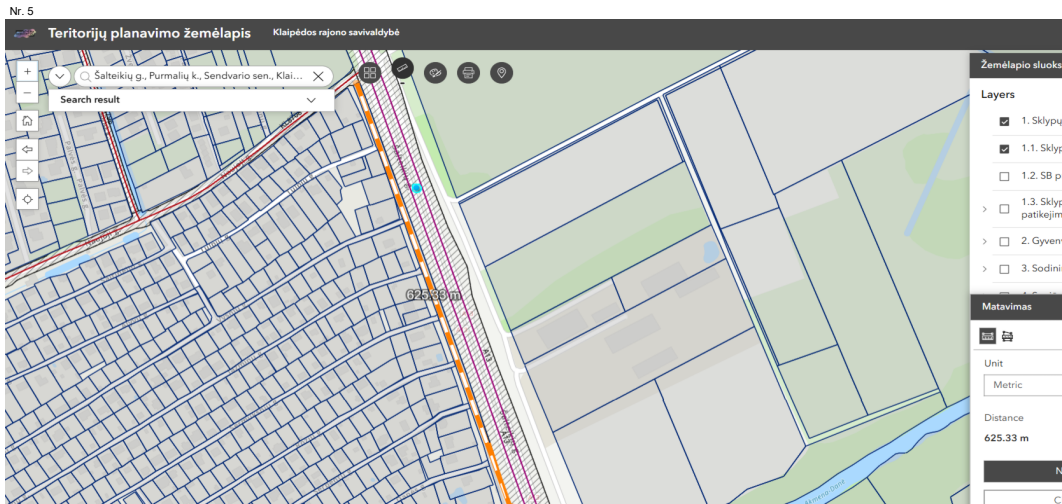
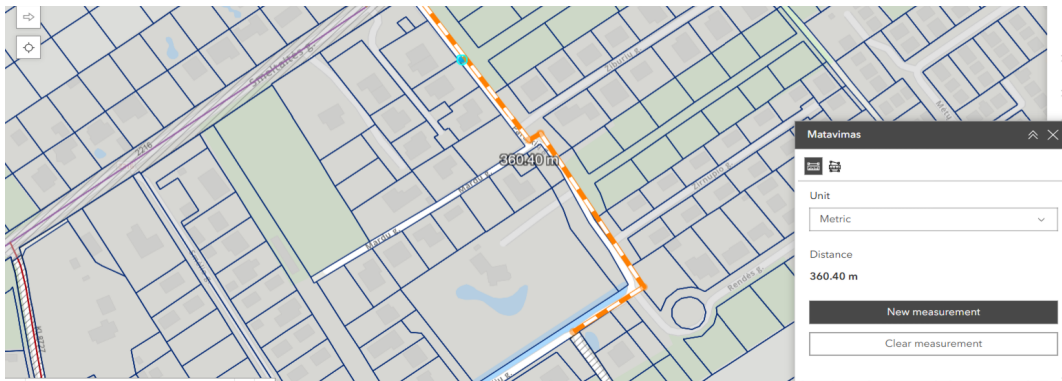

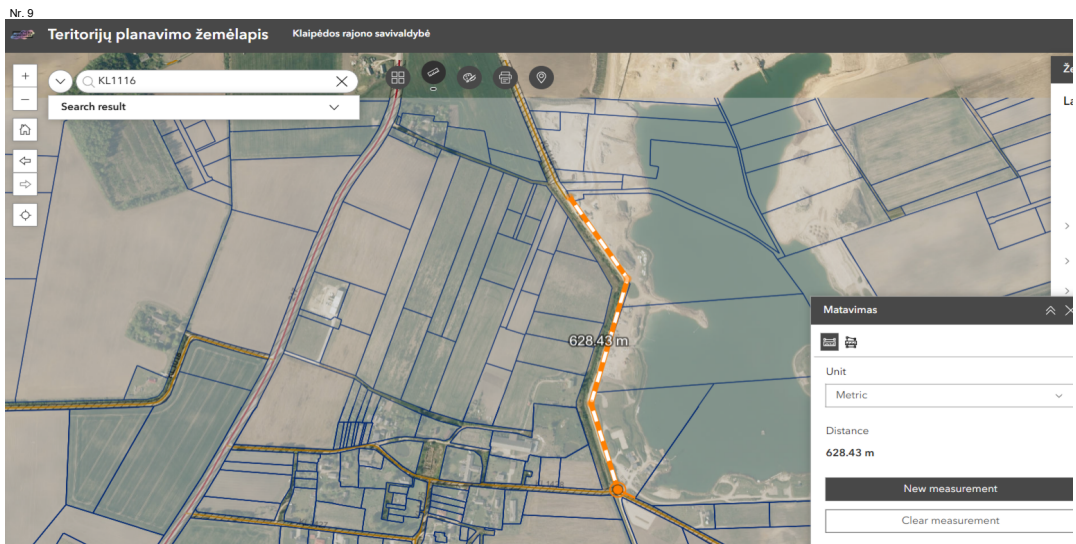
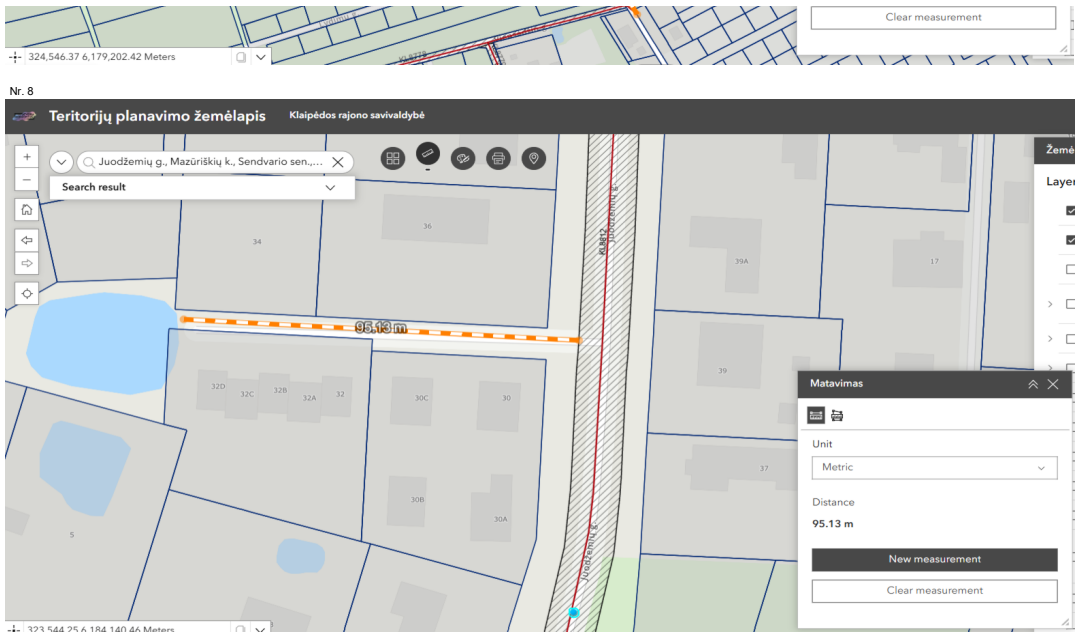

17.1. Nėra formų ar juridinių asmenų nustačiusių

17.2. Jungiai su bent vienu savarakiškieji keliai

17.3. Kelias keliai kelių eksploatuojamoms (remta įvyto ar kt. priež)

17.4. Nėra vieno iš šių:

17.4.1. Kelias funkcinėje zonoje U, GG, V, F, U, GG, V / arba P101

17.4.2. Kelias skirtas privačioms ir kelių eksploatuojamų bei viešosioms paskirties pastatams, mokykloms, gydymo, religinės paskirties statiniams, kapinų, vandeninių ar kitų viešosios paskirties inžinerinių statinių

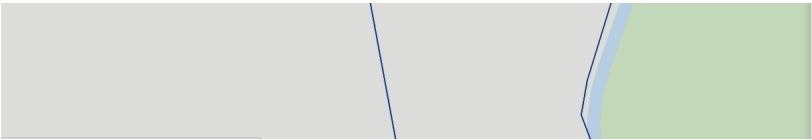

Distance
450.45 m

New measurement

Clear measurement

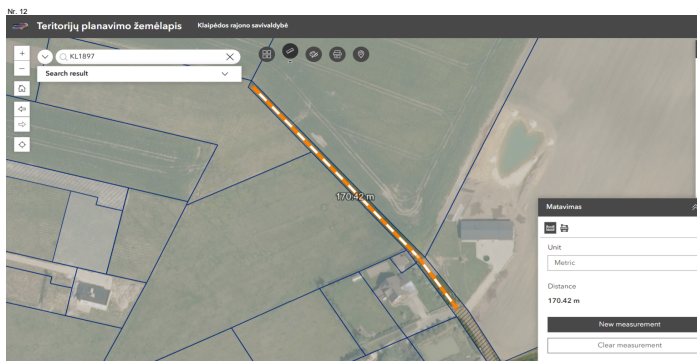

Eil. Nr.	Kelio (gatvės) pavadinimas	Gyvenamoji vietovė (kaimas, miestelis, miestas)	Ruožo ilgis, m	Esamos važiuojamosios dielės plotis, m	Numatoma Kelio (gatvės) kategorija	Ar atitinka Tvarkos aprašo kriterijus? (Taip/Ne (kodėl))					Komisijos verdictas (Taip/Ne, pastabos)	Žymėjimai	
						17.1.	17.2.	17.3.	17.4.1.	17.4.2.			
Vandenvietės												T	Taip
1	5568/0012-0491	Ežaičių k.	190			T	T	T		Vandenvietė	T (SKPS peržiūra)	N	Ne
2	5568/0009-0755	Kalniškės k.	100			T	T	T		Vandenvietė	T (SKPS peržiūra)	Inventorizuojama	
3	5535/0004-0797	Kretingalė	245			T	T	T		Vandenvietė	T (SKPS peržiūra)	Neinventorizuojama	
4	5550/0002-0306	Pėžaičių k.	105			T	T	T		Vandenvietė	T (SKPS peržiūra)		
5	5552/0003-0488	Roku k.	170			T	T	T		Vandenvietė	T (SKPS peržiūra)		
6	5552/0005-0540	Straugu II k.	105			T	T	T		Vandenvietė	T (SKPS peržiūra)		
7	5555/0004-0173	Siūpanų k.	180			T	T	T		Vandenvietė	T (SKPS peržiūra)		
8	5559/0002-0310	Tilvikų k.	380			T	T	T		Vandenvietė	T (SKPS peržiūra)		
9	5538/0011-0011	Valtelio k.	130			T	T	T		Vandenvietė	T (SKPS peržiūra)		
10	5503/0003-0713	Vanaų k.	50			T	T	T		Vandenvietė	T (SKPS peržiūra)		
11	5568/0001-0497	Vėžaičių mstl.	110			T	T	T		Vandenvietė	T (SKPS peržiūra)		
Valykios													
1	5515/0002-0097	Drevemos k.	60			T	T	T		Valykla	T (SKPS peržiūra)		
2	5528/0007-0183	Letūkų k.	210			T	T	T		Valykla	T (SKPS peržiūra)		
3	Iš Pakaimės g. į valykla	Kvietinių k.	295			T	T	T		Valykla	T (SKPS peržiūra)		
4	5563/0005-0129	Veiviržėnų mstl.	110			T	T	T		Valykla	T (SKPS peržiūra)		

*SKPS-Statybos ir kelių priežiūros skyrius

Kriterijai
17.1. Nėra fizinis ar juridinis asmenų nuosavybė
17.2. Jungiasi su bent vienu savivaldybės keliu
17.3. Kelias faktiškai eksploatuojamas (įrengta žvyro ar kt. dangal)

Ir bent vienas iš šių:
17.4.1. Kelias funkcinėje zonoje U_GG_V_F, U_GG_V_I arba Priorit1
17.4.2. Kelias skirtas privažiuoti prie eksploatuojamų šių viešosios paskirties pastatų/statinių: mokslo, gydymo, religinės paskirties statinių, kapinių, vandenviečių ar kitų viešosios paskirties inžinerinių statinių

DETALŲ METADUOMENYS	
Dokumento sudarytojas (-ai)	Klaipėdos rajono savivaldybės administracija
Dokumento pavadinimas (antraštė)	Komisijos dėl Klaipėdos rajono savivaldybės vietinės reikšmės kelių (gatvių) inventorizavimo ir įtraukimo į prižiūrimų vietinės reikšmės kelių (gatvių) sąrašo posėdžio protokolas
Dokumento registracijos data ir numeris	2026-05-14 Nr. A6-282
Dokumento gavimo data ir dokumento gavimo registracijos numeris	-
Dokumento specifikacijos identifikavimo žymuo	ADOC-V1.0
Parašo paskirtis	Pasirašymas
Parašą sukūrusio asmens vardas, pavardė ir pareigos	Šarūnas Čičinis Vyriausiasis specialistas
Parašo sukūrimo data ir laikas	2026-05-13 16:52
Parašo formatas	Einamojo galiojimo (XAdES-EPES)
Laiko žymoje nurodytas laikas	
Informacija apie sertifikavimo paslaugų teikėją	KRSA-DC1-CA
Sertifikato galiojimo laikas	2025-11-10 14:45 - 2026-11-10 14:45
Parašo paskirtis	Pasirašymas
Parašą sukūrusio asmens vardas, pavardė ir pareigos	Jevgenijus Bardauskas Administracijos direktorius
Parašo sukūrimo data ir laikas	2026-05-13 16:57
Parašo formatas	Einamojo galiojimo (XAdES-EPES)
Laiko žymoje nurodytas laikas	
Informacija apie sertifikavimo paslaugų teikėją	ADIC CA ECC
Sertifikato galiojimo laikas	2025-04-02 09:51 - 2029-04-01 09:51
Parašo paskirtis	Registravimas
Parašą sukūrusio asmens vardas, pavardė ir pareigos	Viktorija Bakšinskytė Specialistas
Parašo sukūrimo data ir laikas	2026-05-14 08:05
Parašo formatas	Trumpalaikio galiojimo (XAdES-T)
Laiko žymoje nurodytas laikas	2026-05-14 08:05
Informacija apie sertifikavimo paslaugų teikėją	EID-SK 2016
Sertifikato galiojimo laikas	2024-01-13 14:43 - 2029-01-11 23:59
Informacija apie būdus, naudotus metaduomenų vientisumui užtikrinti	-
Pagrindinio dokumento priedų skaičius	1
Pagrindinio dokumento pridedamų dokumentų skaičius	0
Pridedamo dokumento sudarytojas (-ai)	-
Pridedamo dokumento pavadinimas (antraštė)	Kelių sąrašas komisijai nagrinėti.xlsx
Pridedamo dokumento registracijos data ir numeris	-
Programinės įrangos, kuria naudojantis sudarytas elektroninis dokumentas, pavadinimas	Elpako v.20260423.1
Informacija apie elektroninio dokumento ir elektroninio (-ių) parašo (-ų) tikrinimą (tikrinimo data)	Tikrinant dokumentą nenumatyta jokių klaidų (2026-05-15)
Elektroninio dokumento nuorašo atspausdinimo data ir ją atspausdinęs darbuotojas	2026-05-15 nuorašą suformavo Viktorija Bakšinskytė
Paieškos nuoroda	-

Papildomi metaduomenys	Nuorašą suformavo 2026-05-15 Dokumentų valdymo sistema „Deka Office“
-------------------------------	--